

31 CONGRESO NACIONAL SOCIEDAD ESPAÑOLA DE NUTRICIÓN PARENTERAL Y ENTERAL SENPE



5 al 7 Mayo

BARCELONA 2016

PROGRAMA
FINAL

SECRETARÍA TÉCNICA:



C/ Londres, 17 - 1º - 28028 Madrid
Telf.: +34 91 361 2600 - Fax: +34 91 355 9208
E-mail: senpe2016@kenes.com
Web: www.congreso-senpe.com



Í N D I C E

Presentación **03**

Información General **04**

Exposición Comercial **07**

Comités **08**

Cuadro Sesiones **10**

Programa Científico

Jueves, 5 de Mayo **13**

Viernes, 6 de Mayo **15**

Sábado, 7 de Mayo **57**

Patrocinadores **96**

P R E S E N T A C I Ó N

Estimados colegas,

Es para nosotros un honor presentaros Barcelona como la sede del **XXXI Congreso de la Sociedad Española de Nutrición Parenteral y Enteral**, que se celebrará del 5-7 de Mayo de 2016.

Desde el Comité Organizador Local trabajaremos con empeño para que disfrutéis a nivel científico y profesional del congreso y, cómo no, de vuestra estancia en Barcelona.

Como sabéis, la SENPE es una sociedad multidisciplinar, por lo que nuestros esfuerzos estarán dirigidos a que el programa cubra las expectativas de todos los profesionales implicados en la Nutrición, desde los más jóvenes a los más experimentados.

Barcelona es una ciudad cosmopolita, de fácil acceso, con una gran oferta cultural y gastronómica, de la que esperamos también disfrutéis. Su ubicación junto al Mediterráneo hace que Mayo sea un mes ideal para visitarla por su agradable clima.

Por todo ello, os damos la bienvenida y deseamos que vuestra asistencia os sea grata y provechosa.

¡Os esperamos!



EL COMITÉ
ORGANIZADOR
LOCAL



INFORMACIÓN GENERAL

SEDE

BARCELÓ SANTS HOTEL ****

Plaça dels Països Catalans, s/n, 08014 Barcelona

Teléfono: 935 03 53 00

HORARIOS DE SECRETARÍA TÉCNICA

5 de mayo 2016: 16:00 - 20:00 h.

6 de mayo 2016: 7:30 - 19:00 h.

7 de mayo 2016: 7:30 - 18:00 h.

HORARIOS DE EXPOSICIÓN COMERCIAL

5 de mayo 2016: 16:00 - 20:00 h.

6 de mayo 2016: 9:00 - 19:00 h.

7 de mayo 2016: 9:00 - 18:00 h.

PROGRAMA SOCIAL

Jueves, 5 de mayo 2016

Cóctel Inauguración SENPE 2016

(Incluido en la cuota de inscripción)

Lugar: Museu Nacional d'Art de Catalunya (MNAC)

Dirección: Parc de Montjuïc - 08038 Barcelona

Web: www.museunacional.cat

Hora: 20:45 h.

Incluido transporte desde el hotel Barceló Sants, para mas información consultar horarios de servicios de transfer en el programa.

Sábado, 7 de mayo 2016

Cena de Clausura SENPE 2016

Lugar: Xalet de Montjuïc
Dirección: Av. de Miramar, 31 – 08038 Barcelona
Web: www.gruptravi.com/xalet-montjuic
Hora: 21:30 horas
Precio: 75 € (cena + transfer)

Incluido transporte desde el hotel Barceló Sants, para mas información consultar horarios de servicios de transfer en el programa.

Diríjase a la Secretaría Técnica para comprar tickets para la cena.

CERTIFICADOS DE ASISTENCIA

Podrán obtener su Certificado de Asistencia a partir del día 6 de mayo por la tarde a través de las máquinas de acreditaciones instaladas en la zona de Secretaría Técnica.

CRÉDITOS DE FORMACIÓN CONTINUADA

Pendiente resolución de créditos de formación continua.

RED WIFI

RED: BARCELÓ SANTS
Usuario: 1J919M
Clave: TW33



TRANSPORTE OFICIAL A LAS ACTIVIDADES SOCIALES

Jueves, 5 de Mayo

Cóctel de Bienvenida (ida)

Hotel Barceló Sants	→	MNAC	20:30 h.
---------------------	---	------	----------

Cóctel de Bienvenida (regreso)

MNAC	→	Hotel Barceló Sants	23:30 h.
------	---	---------------------	----------

Sábado, 7 de Mayo

Cena de Clausura (ida)

Hotel Barceló Sants	→	Xalet de Montjuic	20:30 h.
---------------------	---	-------------------	----------

Cena de Clausura (regreso)

Xalet de Montjuic	→	Hotel Barceló Sants	00:00 h.
-------------------	---	---------------------	----------

EXPOSICIÓN COMERCIAL

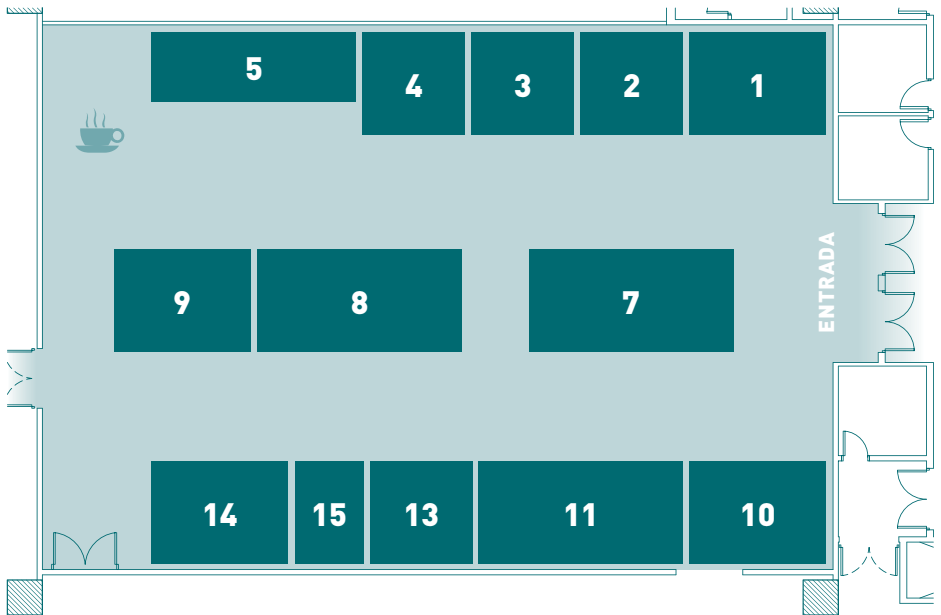

- | | |
|--------------------------------|----------------------------|
| 1 ABBOT | 9 ORDESA |
| 2 NUTRICIA | 10 SHIRE |
| 3 ADVENTIA | 11 VEGENAT |
| 4 BBRAUN | 13 GRIFOLS |
| 5 CAMPOFRIO HEALTHCARE | 14 FRESENIUS KABI |
| 7 NESTLÉ HEALTH SCIENCE | 15 NUTRICIÓN MÉDICA |
| 8 PERSAN | |



COMITÉS

COMITÉ ORGANIZADOR

CLARA JOAQUÍN ORTIZ
Presidenta

NÚRIA VIRGILI CASAS
Vice-Presidenta

LORENA ARRIBAS HORTIGÜELA
Secretaria

ROCÍO PUIG PIÑA
Tesorera

PERE LEYES
Vocal

HEGOI SEGUROLA
Vocal

PILAR LALUEZA
Vocal

JUAN CARLOS YÉBENES
Vocal

COMITÉ CIENTÍFICO LOCAL

ROSA BURGOS PELÁEZ
Presidenta

GLORIA CREUS
Vocal

EVA MARTÍNEZ
Vocal

JOSÉ IGNACIO HERRERO
Vocal

M^a LUISA BORDEJÉ LAGUNA
Vocal

SILVIA MAURI
Vocal

XAVIER MATEU
Vocal

CRISTINA ROMAGOSA
Vocal

JUNTA DIRECTIVA SENPE

MIGUEL LEÓN SANZ

Presidente

JESÚS CULEBRAS FERNÁNDEZ

Presidente Honorario

M^a LUISA BORDEJÉ LAGUNA

Vicepresidenta

ROSA BURGOS PELÁEZ

Secretaria

MERCEDES CERVERA PERIS

Vocal

M^a JOSÉ SENDRÓS MADROÑO

Vocal

ROSA ASHBAUGH

Vocal

M. A. MARTÍNEZ OLMOS

Vocal

CARMINA WANDEN-BERGHE

LOZANO

Vocal

COMITÉ CIENTÍFICO - EDUCACIONAL SENPE

CRISTINA DE LA CUERDA

Coordinadora

PILAR MATÍA MARTÍN

Secretaria

CLEOFÉ PÉREZ-PORTABELLA

Vocal

LAURA FRÍAS

Vocal

M^a DOLORES RUIZ

Vocal

CLARA VAQUERIZO

Vocal

PILAR GOMIS

Vocal

ALFONSO VIDAL

Vocal



C U A D R O S S E S I O N E S

JUEVES, 5 DE MAYO DE 2016

08:30-17:00 **Curso Pre-congreso:** Curso Nutrición Clínica Update Nutricia / SENPE

08:45-17:00 **Curso Pre-congreso:** Curso Práctico en Nutrición Nutricia / SENPE

	Sala PLENARIA	Sala PARALELA 1	Sala PARALELA 2
16:00-20:00	Apertura de Secretaría – Entrega de Documentación		
17:00-18:15		<p>Simposio: El Estudio PREDYCES® como aliado de la salud pública: nuevos resultados</p> <p><i>Patrocinado por NESTLÉ HEALTH SCIENCE</i></p>	
18:30-20:00	<p>Acto Inaugural. Conferencia Inaugural: Alimentos Ecológicos</p>		
20:45	Cóctel de Bienvenida: Museu Nacional D'art De Catalunya (Montjuic)		

VIERNES, 6 DE MAYO DE 2016

	Sala 3	Sala 4	Sala 5	Sala 6
08:00-09:00	Grupo de trabajo Obesminva	Grupo de trabajo Ética	Grupo de trabajo CDC – NUT	Grupo de trabajo Nadya



	↓	↓	↓
	Sala PLENARIA	Sala PARALELA 1	Sala PARALELA 2
09:00-10:30	Mesa Redonda A: Pérdida de Masa Muscular en el Paciente Crítico. ¿Qué Más Podemos Hacer?	Mesa Redonda B: Update en Vías de Acceso y Estomas en Nutrición Artificial	Simposio: Elevando la Nutrición Médica a la Vanguardia de los Tratamientos Terapéuticos: Estudio Nourish, Reducción de Mortalidad, Recuperación Clínica y Coste-eficacia <i>Patrocinado por Abbott Nutrition</i>
10:30-11:00	Pausa-Café	Presentación del Libro: Pautas de Actuación y Seguimiento (PAS) en Nutrición Enteral". De la Evidencia a la Atención Centrada en los Pacientes <i>Patrocinado por Nestlé Health Science</i>	Presentación: Mejora de la Calidad Asistencial en el Paciente Oncológico: Nuevos Retos <i>Patrocinado por Abbott Nutrition</i>
11:00-11:50	Conferencia Plenaria: ¿Es Posible Modificar el Curso Clínico del Fallo Intestinal Crónico?		
12:00-12:30	Conferencia Corta 1: Cronobiología y Nutrición Artificial	Conferencia Corta 2: Código de Dietas Hospitalarias en el Siglo XXI	Conferencia Corta 3: Componentes Ocultos en Las Emulsiones Lipídicas
12:30-14:00	Las 6 Mejores Comunicaciones		
14:00-16:00	Pausa para Almuerzo		
14:30-15:30		Sala 3	Sala 4
		Almuerzos con Experto 1: <i>(Almuerzo incluido en la sala).</i> ¿Cómo Acreditar una Unidad de Nutrición?	Almuerzos con Experto 2: <i>(Almuerzo incluido en la sala).</i> Metabopatías. Trastornos del Metabolismo de Aminoácidos
16:00-17:30	Mesa Redonda C: Glutamina en el Paciente Crítico: ¿Dónde Estamos?	Espacio Multiusos	
		Sesión de Pósters 1	
17:30-19:00	Mesa Redonda D: Nutrición y Cáncer	Simposio: Hacia un Mayor Aporte Proteico en Nutrición Parenteral <i>Patrocinado por Baxter</i>	
19:00-20:00	Asamblea de la SENPE		



SÁBADO, 7 DE MAYO DE 2016

	Sala 3	Sala 4	Sala 5	Sala 6
08:00-09:00	Grupo de trabajo Farmacia en Nutrición Artificial	Grupo de trabajo Estandarización y Protocolos	Grupo de trabajo Gestión	Grupo de trabajo Reunión Empresas

	Sala PLENARIA	Sala PARALELA 1	Sala PARALELA 2
09:00-10:30	Mesa Redonda E: Atención Nutricional Multidisciplinar En un Caso de Pancreatitis Aguda		
10:30-11:00	Pausa-Café		
11:00-11:50	7ª Lección Jesús Culebras		
12:00-12:30	Conferencia Corta 4: Idioma: INGLÉS (sin traducción). Fístulas Intestinales. La Visión del Experto		
12:30-14:00	Mesa Redonda F: Esofagitis Eosinofílica	Simposio: Enfermedad Inflamatoria Intestinal: Problemas y Soluciones. <i>Patrocinado por Vegeant</i>	
14:00-15:00		Sala 3 Almuerzos con Experto 3: <i>[Almuerzo incluido en la sala]</i> Medisonda®: Nueva App para Administración de Fármacos por Sonda	Sala 4 Almuerzos con Experto 4: <i>[Almuerzo incluido en la sala]</i> Educación Nutricional en la Diversidad Cultural
14:00-16:00	Pausa para Almuerzo		
16:00-17:30	Mesa Redonda G: Grupos de Trabajo	Espacio Multiusos Sesión de Pósters 2	
17:30-18:00	Conferencia Corta 5: Apps Útiles en Nutrición Clínica	Conferencia Corta 6: Coaching Aplicado a la Nutrición	

PROGRAMA FINAL

JUEVES, 5 DE MAYO DE 2016

08:30-17:00 CURSO PRE-CONGRESO

Curso de Nutrición Clínica Nutricia "UP DATE" EN DESNUTRICIÓN RELACIONADA CON LA ENFERMEDAD ONCOLÓGICA

Directora: Julia Álvarez
Hospital Príncipe de Asturias. Alcalá de Henares. Madrid

08:45-17:00 CURSO PRE-CONGRESO

Curso Práctico en Nutrición Nutricia / SENPE

Directora: Julia Álvarez
Hospital Príncipe de Asturias. Alcalá de Henares. Madrid

Coordinadora: Cristina de la Cuerda
Servicio de Endocrinología y Nutrición. Hospital Gregorio Marañón. Madrid

16:00-20:00 APERTURA DE SECRETARÍA

Entrega de Documentación



17:00-18:15

SIMPOSIO

Sala 1

El Estudio PREDYCES® como Aliado de la Salud Pública: Nuevos Resultados

Patrocinado por NESTLÉ HEALTH SCIENCE

- **Introducción:** Economía de la salud en nutrición
- **Sesión 1:** Los costes de la DH en España: foco en comunidades autónomas
- **Sesión 2:** Desnutrición en el paciente diabético hospitalizado: burden of disease
- **Sesión 3:** Impacto económico de la desnutrición en el paciente oncológico: hechos y acciones
- **Cierre y preguntas**

18:30-20:00

ACTO INAUGURAL

Sala Plenaria

Conferencia Inaugural: Alimentos Ecológicos

Moderador: M. Ángel Gassull

Ponente: Abel Mariné

Catedrático en Nutrición y Bromatología en la Facultad de Farmacia de la Universitat de Barcelona

21:00

CÓCTEL DE BIENVENIDA

Museu Nacional d'Art de Catalunya (Montjuïc)

VIERNES, 6 DE MAYO DE 2016

08:00-09:00

REUNIONES DE LOS GRUPOS DE TRABAJO

Sala 3: Obesminva
Sala 4: Ética
Sala 5: CDC -NUT
Sala 6: Nadya

09:00-10:30

MESA REDONDA A

Sala Plenaria

Pérdida de Masa Muscular en el Paciente Crítico. ¿Qué Más Podemos Hacer?

Moderadores: Juan Carlos Yébenes
Carol Lorencio Cárdena

Ponentes:

¿PODEMOS EVALUAR LA ADECUACIÓN NUTRICIONAL CON TÉCNICAS DE VALORACIÓN DE LA COMPOSICIÓN CORPORAL?

Sergio Ruiz Santana

Medicina Intensiva, Hospital Universitario Dr. Negrín. Las Palmas de Gran Canaria

REHABILITANDO LA MASA MUSCULAR EN EL PACIENTE CRÍTICO

Abelardo García de Lorenzo Mateos

Medicina Intensiva, Hospital Universitario la Paz, Madrid

EVALUACIÓN DE LA DISFAGIA EN EL PACIENTE CRÍTICO

Anna Federico Salellas

Enfermera. Unidad de Cuidados Intensivos. Hospital de Mataró



09:00-10:30

MESA REDONDA B

Sala 1

Update en Vías de Acceso y Estomas en Nutrición Artificial

Moderadores: Cristina Romagosa Vives de la Cortada
Carmen Urzola

Ponentes:

¿SE PUEDE EDUCAR UN ESTOMA?

Milagros Martín Fernández

Enfermera, Hospital Gregorio Marañón. Madrid

ACTUALIZACIÓN EN LA COLOCACIÓN DE ACCESOS ENTERALES

Julia Ocón Bretón

*Especialista en Endocrinología y Nutrición, Hospital Clínico
Universitario Lozano Blesa de Zaragoza*

ESTRATEGIAS PARA COLOCAR UN PICC A PIE DE CAMA

Carlos Domínguez - Palacios Blázquez

Enfermería. Hospital Gregorio Marañón. Madrid

09:00-10:30

SIMPOSIO

Sala 2

Patrocinado por ABBOTT NUTRITION

**“Elevando la Nutrición Médica a la Vanguardia de los Tratamientos
Terapéuticos: Estudio Nourish, Reducción de Mortalidad,
Recuperación Clínica y Coste-eficacia”**

10:30-11:00

PAUSA CAFÉ

10:30-11:00 PRESENTACIÓN DEL LIBRO Sala 1

Patrocinado por NESTLÉ HEALTH SCIENCE

**“Pautas de Actuación y Seguimiento (PAS) en Nutrición Enteral”.
De la Evidencia a la Atención Centrada en los Pacientes**

10:30-11:00 PRESENTACIÓN Sala 2

Patrocinado por ABBOTT NUTRITION

**Mejora de la Calidad Asistencial en el Paciente Oncológico:
Nuevos Retos**

11:00-11:50 CONFERENCIA PLENARIA Sala Plenaria

¿Es Posible Modificar el Curso Clínico del Fallo Intestinal Crónico?

Moderador: Cristina de la Cuerda Compés

Ponente: Francisca Joly

*Gastroenteróloga. Centre For Intestinal Failure,
Department of Gastroenterology and Nutritional Support,
Hospital Beaujon, Clichy. Francia*

12:00-12:30 CONFERENCIA CORTA 1 Sala Plenaria

Cronobiología y Nutrición Artificial

Moderador: María Ballesteros Pomar

Ponente: Sílvia Mauri Roca

*Especialista en Endocrinología y Nutrición, Hospital
Josep Trueta, Girona*



12:00-12:30

CONFERENCIA CORTA 2

Sala 1

Código de Dietas Hospitalarias en el Siglo XXI

Moderador: Hego Seguro Gurrutxaga

Ponente: Alicia Calleja

*Dietista-Nutricionista, Complejo Asistencial
Universitario. León*

12:00-12:30

CONFERENCIA CORTA 3

Sala 2

Componentes Ocultos en las Emulsiones Lipídicas

Moderador: Xavier Mateu de Antonio

Ponente: María B. Badia Tahull

*Farmacia Hospitalaria, Hospital Universitario de
Bellvitge. L'hospitalet del Llobregat*

Moderadores: Cristina de la Cuerda Compés
Clara Joaquín Ortiz

1 EVALUACIÓN DE LA SERIE DE ADULTOS CON ERRORES INNATOS DEL METABOLISMO SEGUIDOS EN ENDOCRINOLOGÍA EN ANDALUCÍA

Montserrat Gonzalo Marín¹, Eva Venegas Moreno², Elena Dios Fuentes², Javier Blasco Alonso³, María Bueno Delgado⁴, Juliana Serrano Nieto³, Carlos Sierra Salinas³, Gabriel Olveira Fuster¹, Francisco Tinahones Madueño¹, Alfonso Soto Moreno²

¹ UGC Endocrinología y Nutrición Hospital Regional Universitario de Málaga

² UGC Endocrinología y Nutrición Hospital Virgen del Rocío. H. Virgen Macarena

³ UGC Pediatría. Servicio Gastroenterología Pediátrica. Hospital Regional Malaga

⁴ UGC Pediatría. Hospital Virgen del Rocío. Sevilla

2 ADAPTACIÓN INTESTINAL EN NIÑOS CON SÍNDROME DE INTESTINO CORTO (SIC) DURANTE TRATAMIENTO CON TEDUGLUTIDA

Susan Hill¹, Samuel A. Kocoshis², Beth A. Carter³, Simon Horslen⁴, Benjamin Li⁵, Sunita Goyal⁶, Robert S. Venick⁷

¹ Great Ormond Street Hospital for Children

² University of Cincinnati College of Medicine

³ Intestinal Rehabilitation Clinic, Texas Children's Hospital

⁴ Liver and Small Bowel Transplantation, Seattle Children's Hospital

⁵ NPS Pharmaceuticals

⁶ Shire Pharmaceuticals

⁷ Mattel Children's Hospital UCLA



3 RESULTADOS FINALES DEL STEPS-2: ENSAYO CLINICAL MULTICENTRICO, ABIERTO, DE 2 AÑOS PARA ANALIZAR LA SEGURIDAD Y EFICACIA DEL TRATAMIENTO CON 0,05MG/KG/DÍA DE TEDUGLUTIDA EN PACIENTES CON FALLO INTESTINAL ASOCIADO A SÍNDROME DE INTESTINO CORTO

Nuria Virgili¹, José Manuel Moreno², Ken Fujioka³, Simon Gabe⁴, Nader N. Youssef⁵, Palle. B. Jeppesen⁶

¹ Servicio de Endocrinología Hospital Universitari de Bellvitge

² Unidad de Nutrición Clínica. Hospital Universitario 12 de Octubre

³ Scripps Clinic

⁴ Lennard Jones Intestinal Failure Unit, St Mark's Hospital

⁵ NPS Pharmaceuticals

⁶ Department of Medical Gastroenterology, Rigshospitalet

4 EL CONSUMO DURANTE 8 SEMANAS DE UN SUPLEMENTO RICO EN HIDROXITIROSOLO Y PUNICALAGINA MEJORA LA FUNCIÓN ENDOTELIAL Y LOS NIVELES DE LDL OXIDADO EN PERSONAS CON DISFUNCIÓN ENDOTELIAL APARENTEMENTE SANAS

Rebeca Quirós Fernández, Bricia López Plaza, Laura María Bermejo López, Marlhyn Valero Pérez, Marina Morato Martínez, Samara Palma Milla, Carmen Gómez Candela

Instituto de Investigación Sanitaria del Hospital Universitario La Paz (IdiPAZ)

5 EVALUACIÓN DE LA SUPERVIVENCIA A MEDIO PLAZO DE PACIENTES IDENTIFICADOS EN RIESGO DE DESNUTRICIÓN MEDIANTE EL CRIBADO NRS-2002

Julia Campos Fernández¹, Patricia Mateo Manrique², Julia Ocón Bretón¹, José Antonio Gimeno Orna¹, Laura Borau Maorad¹, Ana Agudo Tabuenca¹

¹ Hospital Clínico Universitario Lozano Blesa

² Universidad de Navarra

6 VITAMINAS LIPOSOLUBLES Y FUNCIÓN PULMONAR EN PACIENTES ADULTOS CON FIBROSIS QUÍSTICA (FQ)

Guillermo Cárdenas Lagranja¹, Hegoi Seguro Gurrutxaga¹, Nuria García Barrasa¹, Raquel Lorite Cuenca¹, Susana Redecillas Ferreiro¹, Belén Sarto Guerri¹, Mireia Guerrero Gual¹, Antoni Álvarez Fernández², Xavier De Gràcia Roldan², Rosa Burgos Peláez¹

¹ *Unidad Soporte Nutricional. Hospital Universitario Vall d'Hebron*

² *Servicio de Pneumologia. Hospital Universitario Vall d'Hebron*

14:00-16:00

PAUSA PARA ALMUERZO

14:30-15:30

ALMUERZOS CON EL EXPERTO 1

Sala 3

[Es obligatorio registrarse previamente en la Secretaría Técnica. Almuerzo incluido en Sala.]

¿Cómo Acreditar una Unidad de Nutrición?

Ponente: Cristina Velasco Gimeno

Tecnóloga de los Alimentos. Unidad de Nutrición del Hospital Gregorio Marañón de Madrid

14:30-15:30

ALMUERZOS CON EL EXPERTO 2

Sala 4

[Es obligatorio registrarse previamente en la Secretaría Técnica. Almuerzo incluido en Sala.]

Metabolopatías. Trastornos del Metabolismo de Aminoácidos

Ponentes: Montserrat Gonzalo Marín

Especialista en Endocrinología y Nutrición. Hospital Carlos Haya. Málaga

Consuelo Pedrón Giner

Especialista en Pediatría. Hospital Universitario Niño Jesús. Madrid



16:00-17:30

MESA REDONDA C

Sala Plenaria

Glutamina en el Paciente Crítico: ¿Dónde Estamos?

Moderadores: Luisa Bordeje Laguna
Clara Vaquerizo

Ponentes:

PRO

Ana Cantón Blanco

*Especialista en Endocrinología y Nutrición, Complejo Hospitalario
Universitario de Santiago de Compostela*

CONTRA

María Gero

Servicio Medicina Intensiva del Hospital Universitario de Burgos

ENFERMERÍA Y DIETÉTICA I

La evaluación de estos pósters se realizará en la pantalla 1

Moderadores: M^a José Sendrós

Laura Frías

1. IMPORTANCIA DEL CRIBAJE NUTRICIONAL Y EVALUACIÓN CON TEST EAT 10 EN PACIENTES HOSPITALIZADOS CON DIETA PASTOSA DISFAGIA CODIFICAD

Beatriz de la Fuente^{1,2}, Ángeles Castro^{1,2}, Manuel Martín^{1,2}, Silvia Rodríguez^{1,2}, Olatz Izaola^{1,2}, Juan José López^{1,2}, Beatriz Torres^{1,2}, Emilia Gómez^{1,2}, Susana García^{1,2}, Daniel de Luis^{1,2}

¹ *Svo Endocrinología y Nutrición Hospital Clínico Universitario*

² *Centro de Investigación de Endocrinología y Nutrición Clínica Fac Medicina*

2. ESTUDIO DE TOLERANCIA DE UNA FÓRMULA ENERGÉTICA EN PACIENTES INGRESADOS EN UNA UNIDAD CORONARIA DE UN HOSPITAL DE TERCER NIVEL

Beatriz de la Fuente^{1,2}, Olatz Izaola Jauregui^{1,2}, Juan José López Gómez^{1,2}, Beatriz Torres Torres^{1,2}, Emilia Gómez Hoyos^{1,2}, Susana García Calvo^{1,2}, Manuel Martín^{1,2}, Ángeles Castro Lozano^{1,2}, Silvia Rodríguez^{1,2}, Daniel de Luis Román^{1,2}

¹ *Svo Endocrinología y Nutrición Hospital Clínico Universitario*

² *Centro de Investigación de Endocrinología y Nutrición Clínica Fac Medicina*

3. LAS KILOCALORIAS ABANDONAN EL GRUPO. ESTUDIO CURVYS

Vanesa Ruiz Luján, María Teresa Izaguerri Blázquez, Carmen Costache Buluc, Montserrat Flores Fernández, Ana Álvaro Sánchez, Aranzazu Díaz Testillano, Gema Villalta Benítez, Beatriz González Martínez, María Belén González Fernández, Lucía Moralejo Tuda

Hospital Universitario Fundación Alcorcon



4. VALORACIÓN DEL ESTADO NUTRICIONAL EN PACIENTES ANCIANOS INGRESADOS EN EL SERVICIO DE TRAUMATOLOGÍA

Fabiola Cruz Tamayo, María García Gómez, Coral Montanbán Carrasco, Laura Ramos Ramos, Inés Carro García, Magdalena Jiménez Sanz, Cristina Fernández Arce

Hospital Universitario Marqués de Valdecilla

5. REQUERIMIENTOS NUTRICIONALES, PRESCRIPCIÓN DIETÉTICA, Y ESTADO NUTRICIONAL EN EL PACIENTE HOSPITALIZADO

María Jesús San Ceferino Rodríguez¹, María Ángeles Castro Lozano^{1,2}, Silvia Rodríguez¹, Manuel Martín Sánchez¹, Juan José López Gómez^{1,2}, Beatriz Torres Torres^{1,2}, Emilia Gómez Hoyos^{1,2}, Olatz Izaola Jáuregui^{1,2}, Beatriz De la Fuente^{1,2}, Daniel A. De Luis Román^{1,2}

¹ *Hospital Clínico Universitario de Valladolid*

² *Instituto Endocrinología y Nutrición*

6. NUEVAS DIETAS PARA EL TRATAMIENTO DIETÉTICO DEL PACIENTE INTERVENIDO DE CIRUGÍA BARIÁTRICA

Oihana Monasterio Jiménez, Amaia Larrinaga Landa, Laura Calles Romero, Natalia Iglesias Hernández

Hospital Universitario Basurt

7. REVISIÓN CRÍTICA DE LA EVIDENCIA CIENTÍFICA SOBRE EL IMPACTO DEL SOPORTE NUTRICIONAL EN LAS ÚLCERAS POR PRESIÓN

Nieves Santacruz Carmona¹, Catalina Cases Alarcón¹, Lourdes Granell¹, Teresa González Valls¹, Marian Miralles¹, Arantxa García¹, Javier Sanz-Valero², Carmina Wanden-Berghe³

¹ *Hospital General Universitario de Alicante*

² *Universidad Miguel Hernández de Elche*

³ *Gerencia de Servicios Sanitarios de Fuerteventura*

8. INFLUENCIA DEL ÍNDICE DE MASA CORPORAL EN LOS RESULTADOS DEL PACIENTE CRÍTICO SOMETIDO A CIRUGÍA CARDÍACA

Juan Carlos López Delgado^{1,2}, Gabriel Jesús Moreno González^{1,2}, Paola Sastre Pérez¹, Ignacio Herrero Messeguer¹, Sofía Contreras Medina¹, Renzo Esteve Ávila Espinoza¹, María Pons Serra¹, David Toapanta Garibor¹, Herminia Torrado Santos^{1,2}, Francisco Esteve Urbano^{1,2}

¹ Hospital Universitari Bellvitge

² IDIBELL: Institut de Recerca Biomèdica Bellvitge

9. VALORACIÓN E INTERVENCIÓN NUTRICIONAL EN PACIENTES CRÓNICOS COMPLEJOS VISITADOS EN HOSPITAL DE DÍA

Eva Falcó Puig¹, Sonia Martínez Cano², Rosa María Borrallo Almansa¹, Mar Torres Muñoz¹, Juan González Valdivieso², Isabel Cots Seignot², Cristina Roure Nuez²

¹ Servicio de Medicina de Interna, Consorci Sanitari de Terrassa

² Servicio de Farmacia y Nutrición, Consorci Sanitari de Terrassa

10. INFLUENCIA DE LOS DÉFICITS SENSORIALES EN EL RIESGO DE DESNUTRICIÓN EN PERSONAS MAYORES DE LA COMUNIDAD

Teresa Botigüé¹, Pilar Jürschik¹, Carmen Nuin¹, Ana Lavedán¹, Olga Masot¹, María Viladrosa²

¹ Departamento de Enfermería de la Universidad de Lleida

² Hospital Universitario Arnau de Vilanova



11. EFECTOS DE UNA INTERVENCIÓN DIETÉTICO-NUTRICIONAL Y DE HÁBITOS SALUDABLES SOBRE LOS PARÁMETROS NUTRICIONALES EN PERSONAS CON DISCAPACIDAD INTELECTUAL QUE PRESENTAN SOBREPESO U OBESIDAD

Anna Sansano^{1,4}, Carolina Alves^{2,4}, María Lecha^{1,2}, Isabel Cots², Lluís Vila¹, Montserrat Martín³, Elionor Castillo², Susanna Vert⁴
Luis Viguera²

¹ *Unitat de Nutrició i Dietètica. Hospital Moisès Broggi*

² *Fundació Finestrelles*

³ *Servei d'Epidemiologia. Hospital Moisès Broggi*

⁴ *Dincat*

ENFERMERÍA Y DIETÉTICA II

La evaluación de estos pósteres se realizará en la pantalla 2

Moderadores: **Eva Martínez**

Carmen Urzola

12. VALORACIÓN DEL ESTADO NUTRICIONAL DE PACIENTES CON NUTRICIÓN ENTERAL DOMICILIARIA EN UN HOSPITAL DE TERCER NIVEL

Eva Gómez Vázquez, Nuria López Osorio, María González Rodríguez, Soraya Ferreiro Fariña, M^a Pilar Cao Sánchez, M^a José Rodríguez Iglesias, Virginia Muñoz Leira, Ana Cantón Blanco, Miguel Ángel Martínez Olmos

Complejo Hospitalario Universitario de Santiago de Compostela

13. SOPORTE NUTRICIONAL EN PACIENTES CON ICTUS: ESTUDIO DESCRIPTIVO EN UN HOSPITAL DE TERCER NIVEL

Nieves Caracena Castellano, Néstor Benítez Brito, José Gregorio Oliva García, Yanira Bencomo García, Candelaria Xiomara Acevedo Rodríguez, Francisca Pereyra-García Castro

Sección de Nutrición Clínica. Servicio de Endocrinología y Nutrición

14. UN NUEVO PASO EN LA ESTRATEGIA DE DETECCIÓN DE LA MALNUTRICIÓN HOSPITALARIA EN EL HOSPITAL UNIVERSITARIO LA PAZ

Margarita Calso González, Marlhyn Valero Pérez, Marta Duque Alcorta, Samara Palma Milla, Marina Morato Martínez, Carmen Gómez Candela, Marta Pulido Vega, Marta Expósito García, Beatriz Santamaría Jaramillo, Natalia García Vazquez

Hospital Universitario la Paz

15. INTERVENCIÓN NUTRICIONAL EN PACIENTES CON CÁNCER DE CABEZA Y CUELLO EN TRATAMIENTO CON RADIOTERAPIA

María González Rodríguez, Eva Gómez Vázquez, Soraya Ferreiro Fariña, Nuria López Osorio, María del Pilar Cao Sánchez, Mildred Alicia Sifontes Dubón, Marcos Pazos Couselo, Ana Cantón Blanco, Virginia Muñoz Leira, Miguel Ángel Martínez Olmos

Complejo Hospitalario Universitario de Santiago de Compostela

16. PERDIDA DE PESO Y TOXICIDAD CUTÁNEA SECUNDARIA DEL TRATAMIENTO RADIOTERÁPICO

Eduardo Sánchez Sánchez

Hospital Punta Europa

17. ANÁLISIS DE LA EVIDENCIA DE LAS RECOMENDACIONES ACTUALES DE UNA DIETA CARDIOSALUDABLE

Silvia Buendía Bravo, Cristina Capilla Montes, Ana María Iglesias Bolaños, Teresa Cruz Cruz

Servicio de Farmacia. Hospital Universitario del Sureste



- 18. ESTUDIO PRELIMINAR SOBRE CALIDAD DE VIDAD RELACIONADA CON LA SALUD EN PACIENTES CON NED MEDIANTE EL CUESTIONARIO NUTRIQOL®**
Eduardo Sánchez Sánchez¹, Mónica Casado Daza², María Luz Araujo Bueno³, María Luisa Ocaña Moreno⁴, María Teresa López Pérez², Victoria Ruiz González⁴
¹ Hospital Punta Europa
² UGC La Línea Centro-Levante
³ Centro de Salud El Saladillo
⁴ Centro de Salud Menendez Tolosa
- 19. APUESTA POR LA MEJORA CONTÍNUA EN LA CALIDAD DE LOS CUIDADOS DE ENFERMERÍA AL ALTA EN NUTRICIÓN ENTERAL DOMICILIARIA (NED)**
Rosa Ana Ashbaugh Enguidanos, Lourdes Moneva Vicente, Virginia Rodríguez Campuzano, Julia Álvarez Hernández
Hospital U. Príncipe de Asturias. Alcala de Henares. Madrid
- 20. EVALUACIÓN DE CALIDAD DE VIDA GASTROINTESTINAL TRAS INTERVENCIÓN NUTRICIONAL CON DIETA FODMAP**
Marta Crespo Yanguas, Carmen Aragón Valera, Olga Sánchez-Vilar Burdiel, Elena López-Mezquita Torres, Clotilde Vázquez Martínez
Servicio de Endocrinología y Nutrición. Fundación Jiménez Díaz
- 21. ATENCIÓN A LA DESNUTRICIÓN ASOCIADA A LA ENFERMEDAD DESDE ATENCIÓN PRIMARIA EN UNA ORGANIZACIÓN SANITARIA INTEGRAL**
Isabel Cots Seignot¹, Juan González Valdivieso¹, Laura Pérez Campos², Sonia Martínez Cano¹, Sílvia Del Rey Vito², Cèlia García Gutierrez^{2,3}, Cristina Roure Nuez¹
¹ Servicio de Farmacia y Nutrición, Consorci Sanitari de Terrassa
² Centro de Atención Primaria Terrassa Est, Consorci Sanitari de Terrassa
³ Centro de Atención Primaria Sant Llatzer, Consorci Sanitari de Terrassa

22. COMPARACIÓN DEL GASTO ENERGÉTICO EN REPOSO (GER) MEDIDO MEDIANTE CALORIMETRÍA INDIRECTA Y EL ESTIMADO MEDIANTE 4 FÓRMULAS PREDICTIVAS EN PACIENTES OBESOS

Miguel Giribés, Hego Seguro, Carolina Puiggros, Sara Recio, Victoria Avilés, Marta Comas, Guillermo Cárdenas, Ana Sancho Mireia Guerrero, Rosa Burgos

Hospital Universitario Vall d'Hebron

INVESTIGACIÓN BÁSICA / PEDIATRÍA

La evaluación de estos pósteres se realizará en la pantalla 3

Moderadores: Susana Redecillas

Consuelo Pedrón

93. INFLUENCIA DE LA SUPLEMENTACIÓN NUTRICIONAL EN LOS PACIENTES ANCIANOS CON FRACTURA DE CADERA

Roberto Santos Del Prado, Sofía Arz Burgaleta, Arantza Caballero Jaurrieta, Elur Mendia Ibarra, Vincenzo Malafarina

Hospital San Juan de Dios

94. FUERZA DE PRESIÓN DE LA MANO Y SU RELACIÓN CON EL RIESGO DE DESNUTRICIÓN EN ANCIANOS INSTITUCIONALIZADOS

M^a Dolores Ruiz-López^{1,2}, Ana Isabel Rodríguez-Rejón¹, Antonio Puerta Puerta³, Antonia Zuñiga Foche³, Reyes Artacho Martín-Lagos¹

¹ Dpto. de Nutrición y Bromatología, Universidad de Granada

² Instituto de Nutrición y Tecnología de los Alimentos, Universidad de Granada

³ Centro Geriátrico



95. IMPACTO DEL MIEDO A CAER, LAS CAÍDAS Y EL SÍNDROME POSTCAÍDA SOBRE EL RIESGO DE DESNUTRICIÓN EN LA POBLACIÓN MAYOR COMUNITARIA

Ana Lavedán Santamaría¹, Teresa Botigué Satorra¹, Pilar Jürschik Giménez¹, Carmen Nuin Orrio¹, Olga Masot Ariño¹, María Viladrosa Montoy¹, Raquel Lavedán Santamaría²

¹ Facultad de Enfermería, Universidad de Lleida

² CS Delicias Norte

96. CAMBIOS METABÓLICOS Y ESTADO NUTRICIONAL EN PACIENTES SOMETIDOS A GASTRECTOMÍA TUBULAR

Eva María Martínez López, Silvia Pellitero Rodríguez, Pau Moreno Santabarbara, Jordi Tarasco Palomares, Rocío Puig Piña, Alba Leis Sestayo, María Luisa Granada Ybern, Anna María Lucas Martín Manel Puig Domingo

Hospital Universitario Germans Trias i Pujol

181. ¿PODEMOS PREVENIR LA ENTEROCOLITIS NECROSANTE MEDIANTE LAS PRÁCTICAS ALIMENTARIAS?: ESTUDIO CASO-CONTROL

Laura Martínez Rodríguez¹, Javier Estañ Capell^{1,3}, Jaime Fons Moreno^{1,3}, Agustín Molina Merino^{1,3}, Verónica Hortelano Platero¹, Cecilia Martínez Costa^{2,3}

¹ Sección de Neonatología. Hospital Clínico Universitario

² Sección de Gastroenterología y Nutrición Pediátrica. H. Clínico Universitario

³ Universidad de Valencia

- 182. ANÁLISIS DE LA FORMACIÓN ACADÉMICA UNIVERSITARIA EN NUTRICIÓN CLÍNICA PEDIÁTRICA DESTINADA A DIETISTAS - NUTRICIONISTAS**
Luis Cabañas Alite^{1,2}, José Miguel Soriano del Castillo¹, Cecilia Martínez Costa^{2,3}
¹ Departamento de Medicina Preventiva y Salud Pública. Universidad de Valencia
² Departamento de Pediatría, Obstetricia y Ginecología. Universidad de Valencia
³ Sección de Gastroenterología y Nutrición Pediátrica. Hospital Clínico
- 183. ESTADO NUTRICIONAL Y DENSIDAD MINERAL ÓSEA EN NIÑOS CON AFECTACIÓN NEUROLÓGICA SEVERA**
Elena Crehuá Gaudiza¹, Mónica García Peris², María Antonia Moreno Ruiz³, Carmen Jovaní Casano⁴, Cecilia Martínez Costa^{1,5}
¹ Hospital Clínico Universitario
² Hospital Lluís Alcanyís
³ Hospital de Manises
⁴ Hospital General de Castellón
⁵ Universitat de València
- 184. SOPORTE NUTRICIONAL EN LA UNIDAD DE TERAPIA INTENSIVA PEDIÁTRICA DE UN CENTRO DE REFERENCIA DE TRAUMA DE ASUNCIÓN PARAGUAY**
María Elena Goiburu Martínetti, Larissa Miranda González
Hospital de Clínicas (Universidad Nacional de Asunción)
- 185. ESTUDIO DE EXCIPIENTES DE FÁRMACOS ANTIEPILÉPTICOS EN PACIENTES PEDIÁTRICOS CON DIETA CETOGÉNICA**
Marco Antonio Navarro Dávila, Carmen Fraile Clemente, Inmaculada Plasencia García, Mónica Ruiz Pons, Enrique Tévar Alfonso, Javier Merino Alonso
Hospital Universitario Nuestra Señora de la Candelaria



186. FACTORES LOGOPÉDICOS QUE INFLUYEN SOBRE EL RIESGO DE MALNUTRICIÓN EN NIÑOS CON NECESIDADES ESPECIALES

Álvaro Domínguez García¹, Jorge Molina López¹, Lourdes Herrera Quintana¹, Gabriela Lobo Tamer², Elena Planells del Pozo¹

¹ *Departamento de Fisiología. Instituto de Nutrición "José Mataix". Universidad de*

² *Unidad de Nutrición Clínica y Dietética, Hospital Virgen de las Nieves*

187. ANÁLISIS DEL GASTO ENERGÉTICO TOTAL ESTIMADO EN PACIENTES CON SOPORTE NUTRICIONAL PARENTERAL EN UNA UNIDAD DE CUIDADOS INTENSIVOS PEDIÁTRICOS

Elisa Georgina Fernández López, Carmen Fraile Clemente, Marta Suárez González, Tatiana Betancor García, Marco Navarro Dávila, María Ángeles Ocaña Gómez, Raquel Jurado López, Javier Merino Alonso

Hospital Universitario Nuestra Señora de Candelaria

188. ENFERMEDAD OSEO-METABÓLICA Y APORTES DE LÍPIDOS EN PREMATUROS CON NUTRICIÓN PARENTERAL TOTAL

Marta Suárez González, Paloma González Carretero, Carmen Fraile Clemente, Marco Antonio Navarro Davila, José Alberto Morales Barrios, Javier Merino Alonso, Inmaculada Plasencia García

Hospital Universitario Nuestra Señora de Candelaria

189. HIPERMAGNESEMIA EN RECIÉN NACIDOS PRETÉRMINO CON NUTRICIÓN PARENTERAL

Natividad Lago Rivero, Karina Lorenzo Lorenzo, Marcelino Pumarada Prieto, Ana Concheiro Guisan, Cristina Vázquez López, Adolfo Paradela Carreiro, M^aTeresa Inaraja Bobo, Guadalupe Piñeiro Corrales

Complejo Hospitalario Universitario de Vigo

PATOLOGÍAS ESPECÍFICAS I

La evaluación de estos pósteres se realizará en la pantalla 4

Moderadores: Núria Virgili

Pilar Matía

131. PAPEL DE DOS POLIMORFISMOS DEL GEN DE LA RESISTINA (RS10401670 Y RS1862513) EN LA MODIFICACIÓN DE LOS NIVELES DE RESISTINA Y PARÁMETROS BIOQUÍMICOS EN OBESOS MÓRBIDOS TRAS 1 AÑO DE UNA DERIVACIÓN BILIOPANCREÁTICA

Daniel De Luis Román^{1,2}, Olatz Izaola^{1,2}, Rocío Aller², David Pacheco²

¹ *Svo Endocrinología y Nutrición Hospital Clínico Universitario*

² *Centro de Investigación de Endocrinología y Nutrición Clínica Fac Medicina*

132. CONCORDANCIA ENTRE TÉCNICAS DE COMPOSICIÓN CORPORAL EN PACIENTES CON BRONQUIECTASIAS: ¿CUÁL EMPLEAR EN LA PRÁCTICA CLÍNICA?

Gabriel Olveira¹, Esperanza Doña², Francisco Javier Palenque³, Nuria Porras¹, Antonio Dorado⁴, Rocío Martín-Valero⁵, Ana Godoy³, Elehazara Rubio-Marínez¹, Casilda Olveira⁴

¹ *UGC Endocrinología y Nutrición. Hospital Regional Universitario de Málaga. Ibima*

² *UGC Neumología*

³ *UCG Rehabilitación Hospital Regional Universitario de Málaga*

⁴ *UGC Neumología. Hospital Regional Universitario de Málaga*

⁵ *Escuela Universitaria Francisco Maldonado de Osuna*



133. INTERVENCIÓN DE LOS SERVICIOS DE FARMACIA Y DIETÉTICA DE UN HOSPITAL EN EL SOPORTE NUTRICIONAL DE LOS RESIDENTES DE UN CENTRO SOCIO SANITARIO

José Javier Márquez Nieves¹, María Cobo Palacios¹, Piedad López Sánchez¹, Tomás Sánchez Casanueva¹, María Belén Martín Millán², Álvaro García-Manzaneque Vázquez de Agredos^{1,3}

¹ Hospital de Tomelloso

² Residencia Virgen de Peñarrolla

³ Hospital Mancha Centro

134. EXPERIENCIA EN LA IMPLANTACIÓN DE UNA INTERVENCIÓN NUTRICIONAL PARA PACIENTES CON NEOPLASIA VESICAL TIPO BRICKER EN UN HOSPITAL COMARCAL

M^a Elena Martínez Quintana¹, Pilar Murcia Hernández¹, Carmen Rita Hernández Romero², Francisco García Córdoba¹, M^a Carmen Sánchez Jiménez¹

¹ Hospital Universitario los Arcos del Mar Menor

² Hospital Universitario Santa Lucía

135. VALORACIÓN Y SOPORTE NUTRICIONAL EN EL PERI-OPERATORIO DEL PACIENTE CON CÁNCER ESOFÁGICO

Katherine García Malpartida, María Argente Pla, Jana Caudet Esteban, Antonio Ballesteros Martín-Portugués, Beatriz León de Zayas, Matilde Rubio Almanza, Silvia Martín Sanchis, Andrea Micó García, Rosa Cámara Gómez, Juan Francisco Merino Torres
Hospital Universitari i Politècnic La Fe

136. EVOLUCIÓN NUTRICIONAL Y CAMBIOS EN LA COMPOSICIÓN CORPORAL EN PACIENTES AFECTOS DE ESCLEROSIS LATERAL AMIOTRÓFICA (ELA)

Elisabet Romero Gangonells¹, M. Núria Virgili Casas¹, Yolanda Martínez del Campo², Begoña Andrés Melón², Mónica Povedano Panades², Inmaculada Jiménez García¹, Anna Prats Fulla¹

¹ *Unidad de Nutrición y Dietética. Hospital Universitari de Bellvitge*

² *Unidad Multidisciplinar de ELA. Hospital Universitari de Bellvitge*

137. ESTUDIO DEL VALOR DIAGNÓSTICO DEL ÍNDICE DE RIESGO NUTRICIONAL GERIÁTRICO EN LOS PACIENTES EN HEMODIÁLISIS: INFLUENCIA DE LA EDAD

María Concepción Terroba Larumbe^{1,2}, Cristina Crespo Soto^{1,2}, Manuel González Sagrado^{1,2}, Luis Cuellar Olmedo^{1,2}, Marta Ventosa Viña^{1,2}, Ana Alejandra Cordero Vaquero¹, Belén Gómez Giralda⁴, Gloria Cabezas García^{1,2}, Gema Gallego Herreros¹, Daniel De Luis Román^{2,3}

¹ *Servicio de Endocrinología y Nutrición Hospital Universitario Río Hortega*

² *IENVA Instituto de Endocrinología*

³ *Servicio de Endocrinología y Nutrición Hospital Clínico Universitario*

⁴ *Servicio de Nefrología Hospital Universitario Río Hortega*



138. INFLUENCIA DEL PATRÓN DE INGESTA EN PACIENTES CON ENFERMEDAD INFLAMATORIA INTESTINAL (EII) EN PARÁMETROS INFLAMATORIOS Y DE DESNUTRICIÓN. ESTUDIO CASOS-CONTROL

Isabel M. Cornejo-Pareja¹, Beatriz García-Muñoz², Guillermo Alcaín-Martínez², N. Ruiz-Santana², C. Camargo-Camero², S. Tapia-Paniagua³, M. Moriñigo-Gutiérrez³, José Manuel García-Almeida¹

¹ UCG Endocrinología y Nutrición. Hospital Universitario Virgen de la Victoria

² UCG Aparato Digestivo. Hospital Universitario Virgen de la Victoria

³ Departamento de Microbiología, Facultad de Ciencias. Universidad de Málaga

139. BENEFICIOS DE EXENATIDA SEMANAL SOBRE EL CONTROL DEL PESO EN PACIENTES DIABÉTICOS OBESOS

Verónica Ávila Rubio, José Luís Miranda Méndez, Miguel de Paco Moya

Hospital Universitario Reina Sofía

140. EFECTO DEL CONSUMO HABITUAL DE UN YOGUR EN POLVO FUNCIONAL SOBRE MARCADORES DE SALUD ÓSEOS EN UN COLECTIVO DE MUJERES MENOPÁUSICAS CON RIESGO DE PRESENTAR OSTEOPOROSIS

Marina Morato Martínez^{1,2}, Bricia López Plaza¹, Marlhyn Valero Pérez^{1,2}, Laura Bermejo López¹, Samara Palma Milla^{1,2}, Carmen Gómez Candela^{1,2}

¹ Instituto de Investigación Sanitaria del Hospital Universitario La Paz

² Unidad de Nutrición Clínica. Hospital Universitario La Paz

141. SEGUIMIENTO NUTRICIONAL EN PACIENTES ONCOLÓGICOS

Laura Alsina Estallo, Cristina Barnadas Solé, Paula Montoliu Alcón, Nuria Roca Rossellini, Montserrat Pons Busom

Hospital Universitari Sagrat Cor

142. COMPARACIÓN DE LA MASA MUSCULAR MEDIDA POR TAC VS BIOIMPEDANCIA EN PACIENTES CON CARCINOMATOSIS PERITONEAL SOMETIDOS A CIRUGÍA CITORREDUCTORA Y QUIMIOTERAPIA INTRAOPERATORIA HIPERTÉRMICA

David Díaz, Miguel Camblor, Ana Hortigado, María G. Barragans, Ana M^a Sánchez Bao, Isabel Higuera, Irene Bretón, Cristina Cuerda, Marta Motilla, Pilar García-Peris

Hospital General Universitario Gregorio Marañón

143. IMPACTO DEL TRATAMIENTO QUIRÚRGICO EN EL ESTADO NUTRICIONAL EN PACIENTES AFECTADOS DE NEOPLASIA DE COLON

Laia Fontané Francia, Gemma Llauradó Cabot, Sergi Martínez González, Cristina Cardells Palau, David Benaiges Boix

Hospital Comarcal de l'Alt Penedès

PATOLOGÍAS ESPECÍFICAS II

La evaluación de estos pósteres se realizará en la pantalla 5

Moderadores: Carolina Puiggros
Miguel Camblor

144. EVALUACIÓN DE LA CALIDAD DE VIDA Y EL ESTADO NUTRICIONAL EN PACIENTES AFECTADOS DE CÁNCER ESOFAGOGÁSTRICO Y CAQUEXIA

Laia Fontané Francia, Montserrat Villatoro Moreno, María Dolors Muns Cornellas, Manuel Ramón Pera Román, Gemma Llauradó Cabot, Juana Antonia Flores Le Roux, María José Carrera Santaliestra

Hospital del Mar, Parc de Salut Mar



145. ANOREXIA NERVIOSA EN ADOLESCENTES: ESTUDIO DE LA COMPOSICIÓN CORPORAL MEDIANTE DOS TÉCNICAS DURANTE EL INGRESO HOSPITALARIO

María Luisa Carrascal Fabián¹, Cristina Cuerda Compés¹, Isabel Higuera Pulgar¹, Marta Motilla de la Cámara¹, Irene Bretón Lesmes¹, Miguel Camblor Álvarez¹, María Arnoriaga Rodríguez¹, Pedro González Fernández², Maite Pérez de Ciriza Cordéu³, Pilar García Periz¹

¹ Hospital General Universitario Gregorio Marañón

² Hospital Universitario de Cruces

³ Hospital Universitario de Basurto

146. CIRUGÍA BARIÁTRICA. EFICACIA EN LA REMISIÓN DE LA DIABETES MELLITUS TIPO 2 EN PACIENTES OBESOS

Francisca Pereyra-García Castro¹, José Gregorio Oliva García¹, Néstor Benítez Brito¹, María Araceli García Nuñez¹, María Isabel Díaz Méndez¹, José Enrique Palacio Abizanda¹, Marcos Alonso González²

¹ Sección de Nutrición Clínica. Servicio de Endocrinología y Nutrición

² Servicio de Cirugía General y Aparato Digestivo

147. ANOREXIA NERVIOSA: VARIACION DEL GASTO ENERGÉTICO DURANTE EL INGRESO EN RELACION CON LOS CAMBIOS EN LA COMPOSICIÓN CORPORAL

Isabel Higuera Pulgar, Cristina Cuerda Compés, María Luisa Carrascal Fabián, Irene Bretón Lesmes, Miguel Camblor Álvarez, Marta Motilla de la Cámara, Emilio Sánchez Navarro, María Laura Ramírez Rodríguez, Cristina Velasco Gimeno, Pilar García Peris

148. FACTORES PRONÓSTICOS EN PACIENTES CON ICTUS QUE PRECISAN SOPORTE NUTRICIONAL

José Gregorio Oliva García, Alejandra Mora Mendoza, Néstor Benítez Brito, Francisca Pereyra-García Castro, Irina María Delgado Brito, José Pablo Suárez Llanos

Sección de Nutrición Clínica. Servicio de Endocrinología y Nutrición

149. CAQUEXIA EN PACIENTES CON CÁNCER ESÓFAGO-GÁSTRICO AVANZADO

Dolors Muns Cornellas, Laia Fontané Francia, Montserrat Villatoro Moreno, Gemma Llauredó Cabot, Juan José Chillarón Jordan, Ana Cristina Álvarez Urturi, Nicolás Gabriel Ascoeta, Juana Antonia Flores Le Roux, M^a José Carrera Santaliestra

Hospital del Mar

150. INFLUENCIA DE UN SUPLEMENTO NUTRICIONAL HIPERPROTEICO SOBRE LA ANTROPOMETRÍA Y FUERZA MUSCULAR EN POBLACIÓN ANCIANA

Juan José López Gómez^{1,2}, Olatz Izaola Jauregui^{1,2}, Beatriz De la Fuente^{1,2}, Beatriz Torres Torres^{1,2}, Emilia Gómez Hoyos^{1,2}, Gonzalo Díaz Soto^{1,2}, Susana García Calvo^{1,2}, Manuel Martín Sánchez¹, María Ángeles Castro Lozano^{1,2}, Daniel A. De Luis Román^{1,2}

¹ *Hospital Clínico Universitario Valladolid*

² *Instituto Endocrinología y Nutrición*

151. COMPARACIÓN DEL ESTADO NUTRICIONAL DE PACIENTES CANDIDATOS A TRASPLANTE HEPÁTICO SEGÚN PATOLOGÍA DE BASE

Gabriela Lobo Támer, Antonio Jesús Pérez de la Cruz, Carmen Pérez Roca, Jesús Torrecilla Romero, Irene Torres Aguilera, Cristina García Serrano, Patricia Hidalgo Cardador

Unidad de Nutrición Clínica y Dietética, Complejo Hospitalario Virgen de las Nieves



152. REHABILITACIÓN MULTIMODAL EN CIRUGÍA DE CÁNCER OVÁRICO AVANZADO. RESULTADOS PRELIMINARES

Rosa Burgos Peláez¹, José Luis Sánchez Iglesias², Guillermo Cárdenas Lagranja¹, Asun Pérez Benavente², Hego Seguro Gurrutxaga¹, Susana Manrique Muñoz³, Victoria Avilés Parra¹, Melchor Carbonell Socías², Carolina Puiggros¹, Antonio Gil Moreno²

¹ *Unidad de Soporte Nutricional. Hospital Vall d'Hebron*

² *Servicio de Ginecología Oncológica. Hospital Vall d'Hebron*

³ *Servicio de Anestesia. Hospital Vall d'Hebron*

153. VALORACIÓN NUTRICIONAL DE LOS PACIENTES CON CIRROSIS HEPÁTICA DE ORIGEN VIRAL CANDIDATOS A TRASPLANTE DE HÍGADO

Jesús Torrecilla Romero¹, Irene Torres Aguilera¹, Antonio Jesús Pérez de la Cruz¹, Gabriela Lobo Tamer¹, Eduardo Aguayo de Hoyos², Enrique Marín Bernard¹

¹ *Unidad de Nutrición Clínica y Dietética. Hospital Virgen de las Nieves*

² *Unidad de Cuidados Intensivos. Hospital Virgen de las Nieves*

154. VALORACIÓN NUTRICIONAL DE LOS PACIENTES CANDIDATOS A TRASPLANTE DE HÍGADO POR CIRROSIS HEPÁTICA ENÓLICA

Irene Torres Aguilera, Jesús Torrecilla Romero, Gabriela Lobo Támer, Antonio Jesús Pérez de la Cruz, Eduardo Aguayo de Hoyos, Enrique Marín Bernard

Unidad de Nutrición Clínica y Dietética, Complejo Hospitalario Virgen de las Nieves. Unidad de Cuidados Intensivos. Hospital Virgen de las Nieves

155. MEDICIÓN DEL GERIATRIC NUTRITIONAL RISK INDEX GNRI EN PACIENTES CON ENFERMEDAD RENAL CRÓNICA AVANZADA (ERCA)

Guillermina Barril Cuadrado, Ángel Nogueira Pérez, Angie Muguerza, Pedro Reinas, Carmen Sánchez, Almudena Nuñez, José Antonio Sánchez Tomero

Hospital Universitario de la Princesa

156. DIFERENCIACIÓN DE GRASA SUBCUTÁNEA Y VISCERAL ABDOMINAL MEDIANTE BIOIMPEDANCIA MULTIFRECUENCIA. ESTUDIO PILOTO EN PACIENTES CON ERC

Guillermina Barril Cuadrado¹, Ángel Nogueira Pérez¹, Secundino Cigarran², José Antonio Sánchez Tomero¹

¹ *Hospital Universitario de la Princesa*

² *Hospital Da Costa*

EPIDEMIOLOGÍA Y GESTIÓN DE NUTRICIÓN I

La evaluación de estos pósteres se realizará en la pantalla 6

Moderadores: Mireia Arús

Cristina Velasco

46. VALORES DE NORMALIDAD DEL DINAMÓMETRO HIDRÁULICO (JAMAR) EN POBLACIÓN ESPAÑOLA

Gabriel Olveira, Nuria Porras, José Abuin, María José Tapia, Fuensanta Lima, Federico Soriguer, Montse Gonzalo, Gemma Rojo-Martínez

UGC Endocrinología y Nutrición. Hospital Regional Universitario de Málaga. IBIMA



- 47. INFRAADIAGNÓSTICO DE DESNUTRICIÓN MODERADA-SEVERA EN LA UNIDAD DE CUIDADOS INTENSIVOS DEL HOSPITAL UNIVERSITARIO LOS ARCOS DEL MAR MENOR**
M^a Elena Martínez Quintana, Rosa M^a Navarro Ruiz, Pilar Murcia Hernández, M^a Carmen Sánchez Jiménez, Francisco García Córdoba
Hospital Universitario Los Arcos del Mar Menor
- 48. ESTUDIO NUTRIJOVE: ESTADO NUTRICIONAL DE PACIENTES INGRESADOS Y PRONÓSTICO SEGÚN EL MISMO**
Jessica Ares, Alfonso José López-Alba, Elena Fernández, Leticia Moreno
Hospital de Jove
- 49. DESNUTRICIÓN RELACIONADA CON LA ENFERMEDAD EN LOS PACIENTES CRÓNICOS COMPLEJOS INGRESADOS EN HOSPITALES DE TERCER NIVEL**
Rosa Burgos¹, Rocío Puig², Guillermo Cárdenas¹, M^a José Sendrós², Marta Comas¹, Montse Cachero², Carolina Puiggros¹, Belén Sarto¹, Clara Joaquín²
¹ *Hospital Universitario Vall d'Hebron*
² *Hospital Universitario Germans Trias i Pujol*
- 50. IMPACTO DE LA DESNUTRICIÓN RELACIONADA CON LA ENFERMEDAD SOBRE LA MORTALIDAD Y LA TASA DE REINGRESOS EN PACIENTES CRÓNICOS COMPLEJOS**
Clara Joaquín¹, Hego Seguro², Mariona Martín¹, Miguel Giribés², José Manuel Sánchez-Migallón¹, Ana Sancho², Eva Martínez¹, Victoria Avilés², Rosa Burgos²
¹ *Hospital Universitario Germans Trias i Pujol*
² *Hospital Universitario Vall d'Hebron*

51. REPERCUSIONES CLÍNICAS Y ECONÓMICAS DE LA DESNUTRICIÓN RELACIONADA CON LA ENFERMEDAD EN UN SERVICIO DE MEDICINA INTERNA

María D. Ballesteros Pomar, Alicia Calleja Fernández, Marisa González Valdés, Begoña Pintor de la Maza, Rocío Villar Taibo, Alfonso Vidal Casariego, Ana Urioste Fondo, Concepción Guindel Jiménez, Isidoro Cano Rodríguez

¹ *Unidad de Nutrición Clínica y Dietética. S. de Endocrinología y Nutrición. CAULE*

52. ESTUDIO SOBRE LA INGESTA ENERGÉTICA DE LA POBLACIÓN ESPAÑOLA: REVISIÓN SISTEMÁTICA

Carmina Wanden-Berghe¹, Álvaro Moises Franco-Pérez², María Sanz-Lorente³, Liliana Melian-Fleitas⁴, Federico Lara Villoslada⁵, Ángel Gil⁶, Javier Sanz-Valero⁷

¹ *Gerencia de Servicios Sanitarios de Fuerteventura*

² *Centro de Salud de Playa Blanca. Servicio Canario de Salud*

³ *Centro de Salud Pública de Manises*

⁴ *Hospital Insular de Lanzarote*

⁵ *Departamento I+D, Lactalis Puleva*

⁶ *Universidad de Granada*

⁷ *Universidad Miguel Hernández de Elche*



53. CONSUMO DE MACRONUTRIENTES POR LA POBLACIÓN ESPAÑOLA: REVISIÓN SISTEMÁTICA

Carmina Wanden-Berghe¹, Álvaro Moises Franco-Pérez², María Sanz-Lorente³, Liliana Melian-Fleitas⁴, Federico Lara Villoslada⁵, Ángel Gil⁶, Javier Sanz-Valero⁷

¹ Gerencia de Servicios Sanitarios de Fuerteventura

² Centro de Salud de Playa Blanca. Servicio Canario de Salud

³ Centro de Salud Pública de Manises

⁴ Hospital Insular de Lanzarote

⁵ Departamento I+D, Lactalis Puleva

⁶ Universidad de Granada

⁷ Universidad Miguel Hernández de Elche

54. FÓRMULAS COMERCIALES DE NUTRICIÓN PARENTERAL. EVALUACIÓN DE SU USO

Francisco José Sánchez Torralvo, Rosario Vallejo Mora, Inmaculada González Molero, Victoria Contreras Bolívar, Montserrat Gonzalo Marín, María José Tapia Guerrero, Carmen Gallego Fernández, Gabriel Oliveira Fuster

Hospital Regional Universitario de Málaga

55. REGISTRO ALIMENTARIO 24 HORAS PARA SMARTPHONE

Enrique Marín Bernard, Antonio Pérez de la Cruz, Ana María de la Torre García, Gabriela Lobo Tamer, Cecilio Marín Bernard

Hospital Universitario Virgen de las Nieves

56. IMPACTO DE LA OBESIDAD EN EL ESTADO NUTRICIONAL Y EN LA EVOLUCIÓN DEL PACIENTE HOSPITALIZADO

Begoña Pintor de la Maza, Alicia Calleja Fernández, Rocío Villar Taibo, María Luisa González Valdés, Alfonso Vidal Casariego, Ana Urioste Fondo, Rosa M^a Arias García, José Luis Mostaza Fernández, Isidoro Cano Rodríguez, María Dolores Ballesteros Pomar

Complejo Asistencial Universitario de León

FARMACIA I

La evaluación de estos pósteres se realizará en la pantalla 7

Moderadores: Pilar Lalueza

Cristina Vázquez

- 67. ANÁLISIS COMPARATIVO DE LA COMPOSICIÓN EN MACRONUTRIENTES DE NUTRICIONES PARENTERALES TRICAMERALES E INDIVIDUALIZADAS**
Blanca Basagoiti Carreño, María Luisa Ibarra Mira, Belén Rodríguez Marrodan, Rocío Campos del Portillo, Amelia Sánchez Guerrero
Hospital Universitario Puerta de Hierro
- 68. RIESGO NUTRICIONAL EN PACIENTES QUIRÚRGICOS CON NUTRICIÓN PARENTERAL: RELACIÓN CON LA ESTANCIA MEDIA Y LA TASA DE REINGRESOS**
Andra Serrano Pérez¹, Celia Laria Campaña¹, Laura Carrillo Acevedo¹, Raquel Marín Gorricho¹, Andrea Casajus Navasal¹, M^a Eugenia Araguete Calvo¹, Ángela Martín Palmero²
¹ *Servicio de Farmacia. Hospital San Pedro*
² *Servicio de Endocrinología. Unidad de Nutrición Clínica. Hospital San Pedro*
- 69. SALES DE ACETATO EN ACIDOSIS METABÓLICA: SU INFLUENCIA SOBRE EL PH EN NUTRICIONES PARENTERALES CON CANTIDADES ELEVADAS DE CALCIO Y FÓSFORO**
Siria Pablos Bravo, Andrea Lazaro Cebas, Pilar Gomis Muñoz, José Miguel Ferrari Piquero
Hospital Universitario 12 de Octubre
- 70. INFLUENCIA DE LOS LÍPIDOS EN EL VALOR DE PH EN NUTRICIÓN PARENTERAL PEDIÁTRICA CON ALTO CONTENIDO DE CALCIO Y FÓSFORO**
Andrea Lázaro, Siria Pablos, Pilar Gomis, José Miguel Ferrari
Hospital Universitario 12 de Octubre



71. ESTUDIO DE LA CORRECTA ADMINISTRACIÓN DE MEDICAMENTOS A PACIENTES CON NUTRICIÓN ENTERAL Y SU CONTROL POR PARTE DEL FARMACÉUTICO ESPECIALISTA

Ana Suárez Rodríguez¹, Cristina González-Anleo López¹, Pedro Suárez Artime¹, Cristina Vázquez López², María Jesús Lamas Díaz¹

¹ Complejo Hospitalario Universitario de Santiago de Compostela

² Complejo Hospitalario Universitario de Vigo

72. NUTRICIÓN PARENTERAL EN EL PACIENTE ONCO-HEMATOLÓGICO: EVALUACIÓN DE LA ADECUACIÓN DE LAS PRESCRIPCIONES

Yveth Michelle Tajés González, Ana Fernández Pérez, Víctor Manuel López García

Hospital Universitario Lucus Augusti

73. EVALUACIÓN DEL PROCESO DE ADMINISTRACIÓN DE NUTRICIÓN ENTERAL POR SONDA Y REVISIÓN DE LOS MEDICAMENTOS ADMINISTRADOS

M^a Carmen Conde García, M^a Teresa Gómez Lluch, Álvaro García Manzanares Vázquez de Agredos, José Luis Sánchez Serrano, M^a Dolores Fraga Fuentes, Beatriz Proy Vega

HG Mancha Centro

74. EVALUACIÓN DEL RIESGO DE DESNUTRICIÓN AL INGRESO DE LOS PACIENTES DE UN HOSPITAL TERCIARIO MEDIANTE EL MÉTODO DE CRIBADO CONUT

José Marco Del Río, Manuel Clemente Andújar, Sergio Plata Paniagua, Gregorio Romero Candel, Nuria Monteagudo Martínez, Marca Díaz Rangel, Francisca Sánchez Rubio, Esther Domingo Chiva, Francisco Botella Romero

Complejo Hospitalario Universitario de Albacete

- 75. IMPACTO DE LA INTRODUCCIÓN DE NUTRICIONES PARENTERALES COMERCIALES EN UN HOSPITAL PRIVADO**
María Jesús Zamora Gimeno, María Carmen Merenciano Villodre, María Pilar Belenguer Cebrián
Hospital Nisa Virgen del Consuelo
- 76. SEGURIDAD EN LA PREPARACIÓN DE NUTRICIÓN PARENTERAL EN NEONATOS: 2 AÑOS DE EXPERIENCIA EN EL CONTROL BIOQUÍMICO**
María Teresa Miana-Mena, Carmen López-Cabezas, Bernardino González de la Presa, Rodolfo Juncos Pereira, José Manuel Rodríguez Miguélez, Dolors Salvia, Ester López-Suñé, Carlos Codina Jané
Hospital Clínic de Barcelona
- 77. NUTRICIÓN PARENTERAL CICLICA: ESTRATEGIA PARA LA MEJORA DEL CUADRO COLESTÁSICO**
Carla Liñana Granell, Belén Montañes Pauls, Beatriz Gallego Iglesias, María Mendoza Aguilera, Tamara Álvarez Martín, Emilio Ibáñez Benages
Hospital General Universitario de Castellón
- 78. REVISIÓN DE LA LITERATURA RESPECTO A LA COMPATIBILIDAD DE LA NUTRICIÓN PARENTERAL EN Y CON PRINCIPIOS ACTIVOS ENDOVENOSOS**
María Castro Manzanares, Pilar Rovira Torres, María Margalida Santandreu Estelrich, Merche Cervera Peris
Hospital Universitario Son Espases



79. IMPLANTACIÓN Y VALORACIÓN DE UN PROTOCOLO DE NUTRICIÓN ENTERAL (NE) EN UNA UNIDAD DE CUIDADOS INTENSIVOS (UCI)

Alice Charlotte Viney¹, Amelia María Chica Marchal¹, Iris Muñoz García¹, Mónica Martínez Penella¹, Ana María Cayuela García³, Ángel Fernández Martínez², Antonia García Calventus², Rosario Caballero Franco², Nuria Soler Solano², María Encarnación Bernal Martín²

¹ Hospital General Universitario Santa Lucía, Servicio de Farmacia

² Hospital General Universitario Santa Lucía, Servicio de Medicina Intensiva

³ Hospital General Universitario Santa Lucía, Servicio de Endocrinología y Nutrición

OTROS I

La evaluación de estos pósteres se realizará en la pantalla 8

Moderadores: Juan Carlos Yébenes

Carmina Wanden-Berghe

196. NUTRICIÓN PARENTERAL: LÍPIDOS ADMINISTRADOS EN LOS HOSPITALES DE CATALUNYA

Nuria Sanmarti Martínez¹, Ana Novak², Erika Esteve Pitarch¹, Elisabet Leiva Badosa¹, María Badia Tahull¹, Josep Llop Talaveron¹, Ramón Jodar Masanes¹

¹ Hospital Universitario de Bellvitge

² Universidad de Barcelona

197. ESTUDIO COMPARATIVO DE DOS EMULSIONES LIPÍDICAS EN NUTRICIÓN PARENTERAL: EVOLUCIÓN CLÍNICA

Fatima Martínez-Lozano Aranaga¹, Paula Palacio Vales², Ernest Barraza Aguirre¹, Lorena Rentero Redondo¹, María Jesús Gómez Ramos¹, Carmen Sánchez Álvarez¹

¹ Hospital General Universitario Reina Sofía

² Universidad Católica de Murcia

198. ESTUDIO COMPARATIVO DE DOS EMULSIONES LIPÍDICAS EN NUTRICIÓN PARENTERAL: EFECTOS SOBRE LOS PARÁMETROS ANALÍTICOS

Fatima Martínez-Lozano Aranaga¹, Paula Palacio Vales², María José Rico Lledó¹, Carles Iniesta Navalón¹, María Jesús Gómez Ramos¹, Carmen Sánchez Álvarez

¹ Hospital General Universitario Reina Sofía

² Universidad Católica de Murcia

199. IMPACTO DE LA PRESCRIPCIÓN NUTRICIONAL EN PACIENTES INGRESADOS CON NUTRICIÓN PARENTERAL TOTAL

Manuel Martín Sánchez¹, Silvia Rodríguez¹, Juan José López Gómez^{1,2}, Beatriz Torres Torres^{1,2}, Emilia Gómez Hoyos^{1,2}, Gonzalo Díaz Soto^{1,2}, Susana García Calvo^{1,2}, Enrique Romero Bobillo^{1,2}, María Ángeles Castro Lozano^{1,2}, Daniel Antonio De Luis Román^{1,2}

¹ Hospital Clínico Universitario Valladolid

² Instituto Endocrinología y Nutrición Valladolid

200. EVALUACIÓN DE COMPLICACIONES MECÁNICAS, SÉPTICAS Y NO SÉPTICAS RELACIONADAS CON EL CATÉTER DE ADMINISTRACIÓN DE NUTRICIÓN PARENTERAL TOTAL

Marco Antonio Navarro Dávila, Carmen Fraile Clemente, Micaela Viña Romero, Inmaculada Plasencia García, Marta Suaréz González, Javier Merino Alonso

Hospital Universitario Nuestra Señora de la Candelaria

201. INFECCIONES ASOCIADAS A CATÉTERES VENOSOS CENTRALES EN NUTRICIÓN PARENTERAL: UN ESTUDIO RETROSPECTIVO

Ana Hernández Moreno, Alfonso Vidal Casariego, Rocío Villar Taibo, Begoña Pintor de la Maza, Alicia Calleja Fernández, Isidoro Cano Rodríguez, Ana Urioste Fondo, María D. Ballesteros Pomar

Complejo Asistencial Universitario de León



202. EVALUACIÓN DE LA INCIDENCIA DE HIPERTRIGLICERIDEMIA EN NUTRICIÓN PARENTERAL

Paula Montoliu Alcón¹, María Jaime Gaya¹, Marina De temple Pla¹, Nuria Pi Sala¹, Nuria Roca Rossellini³, Montserrat Pons Busom²

¹ Servicio de Farmacia, Hospital Universitari Sagrat Cor

² Servicio de Farmacia, Unidad de Nutrición, Hospital Universitari Sagrat Cor

³ Servicio de Cirugía, Unidad de Nutrición, Hospital Universitari Sagrat Cor

203. DESCRIPCIÓN DE NIVELES DE VITAMINA D Y DESNUTRICIÓN EN POBLACIÓN ANCIANA AMBULATORIA, INSTITUCIONALIZADA Y HOSPITALIZADA EN EL DEPARTAMENTO DE SALUD 10 - DOCTOR PESET DE VALENCIA

Iris Mercedes de Luna Boquera², Icíar Castro de la Vega^{1,2}, Silvia Veses Martín², Rosa Simó Sanchis², Antonio Hernández Mijares^{1,2,3}

¹ Fundación para el Fomento de la Investigación Sanitaria y Biomédica

² Servicio de Endocrinología y Nutrición Hospital Doctor Peset

³ Departamento de Medicina. Universidad de Valencia

204. ANÁLISIS DE LAS PREPARACIONES DE NUTRICIÓN PARENTERAL Y ACTUALIZACIÓN DE LAS FORMULACIONES ESTANDARIZADAS EN UN HOSPITAL DE CUARTO NIVEL

Álvaro Corral Alaejos, Noemí Rebollo Díaz, María Victoria Calvo Hernández, Lucía Rodríguez Cajaraville

Complejo Asistencial Universitario de Salamanca

205. ANÁLISIS DE LAS INFECCIONES ASOCIADAS A CATÉTERES VENOSOS CENTRALES EMPLEADOS PARA LA ADMINISTRACIÓN DE NUTRICIÓN PARENTERAL EN UN HOSPITAL DE TERCER NIVEL

M^a Teresa Gómez Lluch, M^a Carmen Conde García, Patricia Nieto-Sandoval Martín de la Sierra, Elisa Zamora Ferrer, Álvaro García Manzanares Vázquez de Agredos, Juan Carlos Valenzuela Gámez

HG Mancha Centro

206. ¿PODEMOS PREDECIR LA EVOLUCIÓN DE PARÁMETROS NUTRICIONALES A PARTIR DE PARÁMETROS BASALES O APORTES NUTRICIONALES EN PACIENTES OBESOS NO CRÍTICOS QUE RECIBEN NUTRICIÓN PARENTERAL?

Alexandra Retamero Delgado, Xavier Mateu De Antonio

Hospital del Mar

207. ESTUDIO DESCRIPTIVO DE LAS NUTRICIONES PARENTERALES PAUTADAS EN UN HOSPITAL DE SEGUNDO NIVEL

Yamina Suleiman Martos, M^a Elena Arjonilla Sampedro, Mariana Martínez Martínez, Emilio Sánchez Navarro, Daniel Romero Esteban, Fatima Illán Gómez

Hospital Morales Meseguer

208. ANÁLISIS DE COMPLICACIONES METABÓLICAS Y ELECTROLÍTICAS EN PACIENTES CON NUTRICIÓN PARENTERAL TOTAL

Marco Antonio Navarro Dávila, Carmen Fraile Clemente, Inmaculada Plasencia García, Tatiana Betencort García, Marta Suárez González, Javier Merino Alonso

Hospital Universitario Nuestra Señora de la Candelaria



NUTRICIÓN ARTIFICIAL DOMICILIARIA I

La evaluación de estos pósteres se realizará en la pantalla 9

Moderadores: Inma Peiró

Júlia Álvarez

97. SITUACIÓN DE LA NUTRICIÓN PARENTERAL DOMICILIARIA ENTRE LOS AÑOS 2011 Y 2015 EN EL HOSPITAL UNIVERSITARIO VIRGEN MACARENA Y ÁREA

Cristina Campos Martín¹, M^a Dolores García Torres¹, Juana M^a Rabat Restrepo¹, Miguel Ángel Díaz Guerrero², Matilde Triviño Pozo¹, Jaime Boceta Osuna³, Juan Polo Padillo⁴, Tomás Martín Hernández¹

¹ *Unidad de Nutrición Clínica y Dietética. UGC Endocrinología y Nutrición*

² *Servicio de Cuidados Críticos y Urgencias*

³ *Unidad de Hospitalización Domiciliaria y Cuidados Paliativos*

⁴ *Departamento de Medicina Preventiva y Salud Pública*

98. EL USO DE TAUROLIDINA COMO PROFILAXIS DE LA INFECCIÓN ASOCIADA A CETÉTER EN NPD

Paula García Sancho De La Jordana, María Virgili Casas, Rafael López Urdiales, María Tubau Molas, Elisabet Leiva Badosa, María Badia Tahull

Hospital Univeristario de Bellvitge

99. CARACTERÍSTICAS DE LOS PACIENTES CON DE NUTRICIÓN PARENTERAL DOMICILIARIA (NPD) Y COMPLICACIONES RELACIONADAS

Laura Herrera Hidalgo¹, Ana Belén Guisado Gil¹, Victoria Vazquez Vela², José Luis Pérez Blanco¹, Concepción Álvarez Del Vayo Benito¹, José Luis Pereira Cunil¹

¹ *Hospital Universitario Virgen del Rocío*

² *Hospital Público Comarcal de Baza*

100. SUPERVIVENCIA TRAS COLOCACIÓN DE GASTROSTOMÍA EN PACIENTES CON ENFERMEDAD NEUROLÓGICA

Carmen Aragón Valera, Manuel Vicente Milán Pilo, Elena López-Mezquita Torres, Olga Sánchez-Vilar Burdiel, Consuelo Beltrán Notiño, Silvia Caballero Sánchez, Araceli Martín Rodríguez, Clotilde Vázquez Martínez

Hospital Universitario Fundación Jiménez Díaz

101. ENCUESTA DE SATISFACCIÓN DE PACIENTES CON LA ATENCIÓN PROPORCIONADA POR UN EQUIPO MULTIDISCIPLINAR DE NUTRICIÓN PARENTERAL DOMICILIARIA

Ana Belén Guisado Gil, Laura Herrera Hidalgo, Victoria Vázquez Vela, José Luis Pérez Blanco, José Luis Pereira Cunill, Concepción Álvarez del Vayo Benito

Hospital Universitario Virgen del Rocío

102. EL EFECTO EN LA RECUPERACIÓN CLÍNICA Y ANALÍTICA EN UNA POBLACIÓN CON DESNUTRICIÓN CALÓRICA PROTEICA TRATADOS CON SUPLEMENTOS ENTERALES ENRIQUECIDOS EN D-HIDROXI D-METIL BUTIRATO CÁLCICO

Cristina María Díaz Perdigones, Isabel María Vegas Aguilar, Carmen Hernández García, Isabel María Cornejo- Pareja, Ana María Gómez Pérez, Araceli Muñoz Garach, José Manuel García Almeida, Francisco José Tinhones Madueño

Hospital Virgen Vict

103. EFECTOS ADVERSOS DE LA GASTROSTOMÍA EN ADULTOS: REVISIÓN SISTEMÁTICA

Carmina Wanden-Berghe¹, Javier Sanz-Valero², Álvaro Moises Franco-Pérez³, Kamila Cheikh Moussa⁴

¹ Gerencia de Servicios Sanitarios de Fuerteventura

² Universidad Miguel Hernández

³ Centro de Salud de Playa Blanca. Servicio Canario de Salud

⁴ Hospital General Universitario de Alicante



104. INFLUENCIA DE LOS SUPLEMENTOS NUTRICIONALES EN LA EVOLUCIÓN DE LAS HERIDAS QUIRÚRGICAS ABDOMINALES COMPLICADAS DE UN GRUPO DE PACIENTES EN HOSPITALIZACIÓN A DOMICILIO

Carmina Wanden-Berghe¹, Catalina Cases Alarcón², Nieves Santacruz Carmona², Lourdes Granell², Teresa González Valls², Marian Miralles², Arantxa García², Javier Sanz-Valero³

¹ *Gerencia de Servicios Sanitarios de Fuerteventura*

² *Hospital General Universitario de Alicante*

³ *Universidad Miguel Hernández de Elche*

105. SOPORTE NUTRICIONAL DOMICILIARIO EN EL PACIENTE CON DEMENCIA Y SU ADECUACIÓN A LAS RECOMENDACIONES DE LA GUÍA ESPEN

Ning Yun Wu-Xiong¹, Miguel Civera-Andrés¹, Juncal Martínez-Ibáñez², Miriam Moriana¹, Neus Bosch², María De las Heras Muñoz¹, José Francisco Martínez-Valls¹, Juan Francisco Ascaso¹

¹ *Hospital Clínico Universitario de Valencia*

² *Instituto de Investigación Sanitaria INCLIVA*

106. NUTRICIÓN PARENTERAL DOMICILIARIA EN MAYORES DE 65 AÑOS. NUESTRA EXPERIENCIA

Irene Bretón Lesmes, Cristina Cuerda Compés, Miguel Cambor Álvarez, Isabel Higuera Pulgar, Laura Frías Soriano, Rosa Romero Jiménez, Marta Motilla de la Cámara, Cristina Velasco Gimeno Loredana Arhip, Pilar García Peris

Hospital General Universitario Gregorio Marañón

17:30-19:00

MESA REDONDA D

Sala Plenaria

Nutrición y Cáncer

Moderadores: Alfonso Vidal
Mercedes Cervera

Ponentes:

TRATAMIENTO FARMACOLÓGICO DE LA CAQUEXIA. ¿QUÉ HAY DE NUEVO?

Josep M^a Argilés

Departamento de Bioquímica y Biología Molecular de la Facultad de Biológicas de la Universidad de Barcelona

IMPACTO DE LA COMPOSICIÓN CORPORAL EN LOS TRATAMIENTOS ONCOLÓGICOS

Lorena Arribas Hortigüela

Dietista-Nutricionista. Unidad Funcional de Nutrición Clínica. Institut Català d'Oncologia, l'Hospitalet de Llobregat, Barcelona

EFFECTOS METABÓLICO-NUTRICIONALES DE LOS NUEVOS FÁRMACOS ANTINEOPLÁSICOS

Eduard Fort Casamartina

Farmacéutico. Unidad Funcional de Nutrición Clínica. Servicio de Farmacia. Institut Català D'oncologia, l'Hospitalet del Llobregat, Barcelona



17:30-19:00

SIMPOSIO

Sala Paralela 1

Hacia un Mayor Aporte Proteico en Nutrición Parenteral

Patrocinado por BAXTER

19:00-20:00

ASAMBLEA DE LA SENPE

S Á B A D O , 7 D E M A Y O D E 2 0 1 6

08:00-09:00

REUNIONES DE LOS GRUPOS DE TRABAJO

- Sala 3: Farmacia en Nutrición Artificial
Sala 4: Estandarización y Protocolos
Sala 5: Gestión
Sala 6: Reunión de Empresas

09:00-10:30

MESA REDONDA E

Sala Plenaria

Atención Nutricional Multidisciplinar en un Caso de Pancreatitis Aguda

Moderadora: María Ballesteros Pomar

Ponentes:

ENDOCRINOLOGÍA Y NUTRICIÓN

María Ballesteros Pomar

Complejo Asistencial Universitario de León

MEDICINA INTENSIVA

Carol Lorenzo Cárdena

Hospital Universitario Dr, Josep Trueta. Girona

FARMACIA

Mónica Montero Hernández

Dpto. de Salud Valencia, Arnau de Vilanova-Llíria, Valencia



ENFERMERA

Carmen Urzola Castro
Hospital San Jorge, Huesca

DIETISTA-NUTRICIONISTA

Eva Martínez López
Hospital Universitario Germans Trias I Pujol, Badalona

10:30-11:00

PAUSA CAFÉ

11:00-11:50

7ª LECCIÓN JESÚS CULEBRAS

Sala Plenaria

Metabolismo en la Agresión

Moderador: Miguel León

Ponente: Abelardo García de Lorenzo Mateos
Medicina Intensiva. Hospital La Paz. Madrid

12:00-12:30

CONFERENCIA CORTA 4

Sala Plenaria

(Esta conferencia se impartirá en inglés sin traducción simultánea)

Fístulas Intestinales. La Visión del Experto

Moderador: Rosa Burgos Peláez

Ponente: Stanislaw Klek
*Surgery, Nutrition and Dietetics, Oncology Stanley
Dudrick's Memorial Hospital Skawina, Polonia*

12:30-14:00

MESA REDONDA F

Sala Plenaria

Esofagitis Eosinofílica

Moderadores: Pere Leyes García
M. Ángel Martínez Olmos

Ponentes:

LA VISIÓN DEL DIGESTIVO

Alfredo Lucendo

Gastroenterólogo, Hospital General de Tomelloso, Coordinador del Grupo Europeo Harmonizing Diagnosis And Therapy of Eosinophilic Oesophagitis Across Europe

LA VISIÓN DEL ALERGÓLOGO

Alicia Prieto

Especialista En Alergia, Hospital Gregorio Marañón, Madrid

LA VISIÓN DEL DIETISTA-NUTRICIONISTA

Raquel Lorite Cuenca

Dietista-Nutricionista, Hospital Vall D´Hebron, Barcelona



12:30-14:00

SIMPOSIO

Sala Paralela 1

Patrocinado por VEGENAT

Enfermedad Inflamatoria Intestinal: Problemas y Soluciones

Moderadora: Pilar García Peris

Hospital General Universitario Gregorio Marañón

Ponentes:

ALTERACIONES NUTRICIONALES EN LA EII

Julia Ocón Bretón

Hospital Clínico Universitario. Zaragoza

TRATAMIENTO DIETÉTICO Y NUTRICIONAL DE LA EII

José Manuel Moreno Villares

Hospital 12 de Octubre. Madrid

PRESENTACIÓN DE LA GUÍA:

3ª GUÍA DISCUSIONES SOBRE DIETOTERAPIA Y NUTRICIÓN CLÍNICA:

Enfermedad inflamatoria intestinal: Problemas y Soluciones

14:00-15:00

ALMUERZOS CON EL EXPERTO 3

Sala 3

[Es obligatorio registrarse previamente en la Secretaría Técnica. Almuerzo incluido en Sala.]

Medisonda®: Nueva App Para Administración de Fármacos por Sonda

Ponente: Cristina Vázquez López

*Farmacia Hospitalaria. Complejo Hospitalario
Universitario de Vigo. Pontevedra*

14:00-15:00

ALMUERZOS CON EL EXPERTO 4

Sala 4

(Es obligatorio registrarse previamente en la Secretaría Técnica. Almuerzo incluido en Sala.)

Educación Nutricional en la Diversidad Cultural

Ponente: Joy Ngo De la Cruz
Vocal de la ONG Nutrición Sin Fronteras

14:00-16:00

ALMUERZO

16:00-17:30

MESA REDONDA G

Sala Plenaria

Grupos de Trabajo

Moderadores: Alfonso Vidal
Laura Frías

Ponentes:

GUÍA DE NUTRICIÓN PARENTERAL PEDIÁTRICA

Consuelo Pedrón Giner

Hospital Universitario Niño Jesús. Madrid

PERFIL DE LA NUTRICIÓN CLÍNICA ESPAÑOLA

Tomás Martín Folguera

Hospital Universitario de Canarias

EVOLUCIÓN Y PERSPECTIVAS DEL GRUPO NADYA

Carmina Wanden Berghe

Hospital General Universitario de Alicante



ENFERMERÍA Y DIETÉTICA III

La evaluación de estos pósters se realizará en la pantalla 1

Moderadores: Hegoi Segurola

Rosana Asbaugh

23. **LOS CRITERIOS DE DESNUTRICIÓN DE ESPEN 2015 NO IDENTIFICAN A MÁS DE LA MITAD DE LOS PACIENTES DESNUTRIDOS SIN UTILIZAR LA BIOIMPEDANCIA**
Marta Comas Martínez¹, Hegoi Segurola Gurrutxaga¹, Victoria Avilés Parra¹, Ana Sancho Gómez¹, Carolina Puiggros¹, Guillermo Cárdenas Lagranja¹, Belén Sarto Guerri¹, Miguel Giribés Veiga¹, Gemma Simats Oriol², Rosa Burgos Peláez¹
¹ *Unidad de soporte nutricional. Hospital Universitario Vall d'Hebron*
² *Hospital General Parc Sanitari Sant Joan de Déu*
24. **CONTINUIDAD ASISTENCIAL EN UN PROGRAMA DE CAPACITACIÓN A LA FAMILIA DEL NIÑO CON NUTRICIÓN ENTERAL DOMICILIARIA**
Immaculada Oliveras Giralt, Elena López Fernández, Montserrat Gutierrez Juarez, Gloria Pardina Coll, Mercedes Molina Carbonell, Miguel García Fernández
Hospital Maternoinfantil Sant Joan de Deu
25. **IMPLEMENTACIÓN DE UNA CONSULTA ESPECÍFICA DE NUTRICIÓN EN EL SERVICIO DE RADIOTERAPIA DEL HOSPITAL UNIVERSITARIO DOCTOR NEGRÍN DE GRAN CANARIA**
Anais Ramos Ortiz, Dolores Rivera García, Magnolia Fleitas Suárez
Hospital Universitario Doctor Negrín

26. IMPACTO DE LA DESNUTRICIÓN SOBRE EL EQUILIBRIO EN MUJERES ADULTAS MAYORES QUE ACUDEN A HOGARES MUNICIPALES

Pilar Jürschik Gimenez, Carmen Nuin Orrio, Ana Lavedán Santamaría, Teresa Botigué Satorra, Olga Masot Ariño, María Viladrosa Montoy

Facultad de Enfermería y Fisioterapia

27. ESTUDIO DE HÁBITOS DE HIGIENE BUCODENTAL EN EL NIÑO HOSPITALIZADO

Purificación Cabezas Yaquez¹, Carmen Cruz Aunon¹, Daniel Cuadras Palleja², Miguel García Fernández¹

¹ *Hospital Materno infantil Sant Joan de Deu*

² *Fundación de investigación Sant Joan de Deu*

28. PROGRAMA DE ENFERMERA CLÍNICA EN NUTRICIÓN PARENTERAL HOSPITALARIA

María Tubau Molas¹, María Badía Tahull¹, Mónica Fernández Álvarez², Loreto Román Bruno², Carmen Madico Cerezo², Concha Faz Mendez¹, María José del Barrio Martín²

¹ *Servicio Farmacia. Hospital Universitari de Bellvitge. IDIBELL*

² *Servicio Aparato Digestivo. Hospital Universitari de Bellvitge. IDIBELL*

29. PERCEPCIÓN DE UN EQUIPO DE ENFERMERIA SOBRE LA HIGIENE BUCAL EN CIRUGÍA DIGESTIVA

Mónica Fernández Álvarez¹, Laura Quiñonero de las Heras¹, Elisabet Leiva Badosa², Montse Peralta López¹, Nuria Espinosa Quesada¹, Lluïsa Villanova Solano¹, María José del Barrio Martín¹, María Tubau Molas²

¹ *Servicio Aparato Digestivo. Hospital Universitari de Bellvitge*

² *Servicio Farmacia. Hospital Universitari de Bellvitge*



30. EL ESTADO NUTRICIONAL Y SU INFLUENCIA EN EL ACCESO A LOS SERVICIOS SANITARIOS DE LAS PERSONAS MAYORES DE LA COMUNIDAD

Carmen Nuin, Ana Lavedán, Teresa Botigué, Pilar Jürschik, Olga Masot, María Viladrosa

Universitat de Lleida

31. NUTRICIÓN PARENTERAL DOMICILIARIA. REGISTRO NACIONAL 2015

Carmina Wanden-Berghe, Cristina Cuerda, Carmen Gómez-Candela, José Manuel Moreno, Rosa Burgos, Nuria Virgili, Antonio Pérez de la Cruz, Ceferino Martínez Faedo, Carmen Garde, Cristina Campos

Grupo NADYA-SENPE

32. ELABORACIÓN Y VALIDACIÓN DE UNA HOJA DE REGISTRO DIETÉTICO DE 24H PARA EL ÁMBITO HOSPITALARIO

Ana María de la Torre García¹, Iris Pérez Reina¹, Enrique Marín Bernard¹, Antonio Jesús Pérez de la Cruz¹, Gabriela Lobo Támer¹, Eduardo Aguayo de Hoyos²

¹ *Unidad de Nutrición Clínica y Dietética, Complejo Hospitalario Virgen de las Nieves*

² *Unidad de Cuidados Intensivos. Hospital Virgen de las Nieves*

33. PREVALENCIA DE DESNUTRICIÓN EN PACIENTES HEMATOLÓGICOS QUE REQUIEREN INGRESO HOSPITALARIO

Pedro Ruiz Jiménez¹, Cristina Navarro Esteban¹, Gabriela Lobo Támer¹, Antonio Jesús Pérez de la Cruz¹, María Laura Rodríguez Pareja², María Mar Pérez García²

¹ *Unidad de Nutrición Clínica y Dietética, Complejo Hospitalario Virgen de las Nieves*

² *Unidad de Gestión Clínica de Hematología, Complejo Hospitalario Virgen de las Nieves*

34. PREVALENCIA DE DESNUTRICIÓN EN LOS PACIENTES INGRESADOS EN LA SALA DE CIRUGÍA CARDIACA Y CARDIOLOGÍA DE UN HOSPITAL DE TERCER NIVEL

Montserrat Cachero Triadú¹, José Manuel Sánchez-Migallón Montull^{1,2}, Mariona Martín Giol¹, Lucía Ramos³, Montserrat Bueno Ramírez¹, Sira Valeiras Gómez¹, Juana Linares Pérez¹, Clara Joaquim Ortiz

¹ Hospital Universitario Germans Trias i Pujol

² Instituto Catalán de Oncología

³ Hospital Interzonal General de Agudos Eva Perón

35. TRASTORNOS DEL SUEÑO EN NIÑOS Y ADOLESCENTES CON SOBREPESO Y OBESIDAD

María José Aguilar Cordero¹, Inmaculada García García¹, Enrique Hermoso Rodríguez¹, Jessica Pamela Noack Segovia², María Cristina Levet Hernández², Rafael Guisado Barrilao¹, Antonio Manuel Sánchez López¹

¹ Departamento de Enfermería. Universidad de Granada

² Universidad de Santo Tomás

36. CARACTERÍSTICAS CLÍNICAS Y VALORACIÓN DEL ESTADO NUTRICIONAL EN PACIENTES ONCOLÓGICOS REMITIDOS A UNA CONSULTA DE NUTRICIÓN CLÍNICA Y DIETÉTICA DE UN HOSPITAL TERCIARIO

Yesica Ruiz Berjaga¹, Ana Artero Fullana^{1,2}, Pablo Sanz Revert², Cristian Marco Alacid², Amparo Bartual Rodrigo², Amparo Fabra Belenguer², Carlos Sánchez Juan^{2,3}

¹ Fundación Investigación Hospital General Universitario de Valencia

² Consorcio Hospital General Universitario de Valencia

³ Departamento de Medicina. Universidad de Valencia



ENFERMERÍA Y DIETÉTICA IV / ALIMENTACIÓN ORAL

La evaluación de estos pósteres se realizará en la pantalla 2

Moderadora: Cristina Romagosa
Mónica Montserrat

37. COMPORTAMIENTO DE LOS BIOMARCADORES DURANTE EL EMBARAZO Y LA LACTANCIA. MODELO MULTIPARADIGMA BIOLÓGICO. PROTOCOLO DEL ESTUDIO BECOME

María José Aguilar Cordero¹, Laura Baena García¹, Antonio Manuel Sánchez López¹, Inmaculada García García¹, Norma Mur Villar², Manuel Capel Tuñón¹, BECOME Study Group¹

¹ *Departamento de Enfermería. Universidad de Granada*

² *Universidad de Ciencias Médicas*

³ *Departamento de Lenguajes y Sistemas Informáticos. Universidad de Granada*

38. VALORACIÓN GERÁTRICA INTEGRAL: REPERCUSIÓN EN SU ESTADO NUTRICIONAL

Mercedes Rizo Baeza¹, Gabriela Maldonado Guzmán², Ernesto Cortés Castell³

¹ *Departamento de Enfermería, Universidad de Alicante*

² *Departamento de Enfermería, Universidad Autónoma de Tamaulipas*

³ *Departamento de Farmacología, Pediatría y Q. Orgánica. U. Miguel Hernández*

39. PERCEPCIÓN DE LOS CONSEJOS NUTRICIONALES EN EL EMBARAZO. PERSPECTIVA DE LA EMBARAZADA Y DE LA MATRONA

Ana Lucía Noreña Peña¹, Rosana Espuig Sebastián¹, Ernesto Cortés Castell²

¹ *Departamento de Enfermería, Universidad de Alicante*

² *Departamento de Farmacología, Pediatría y Q. Orgánica, U. Miguel Hernández*

- 40. MODIFICACIÓN DE LA PRESCRIPCIÓN DE DIETAS HOSPITALARIAS DESPUÉS DE LA IMPLANTACIÓN DEL MÉTODO DE EXPLORACIÓN CLÍNICO DE VOLUMEN VISCOSIDAD (MECV-V) PARA DETECCIÓN DE DISFAGIA EN LOS PACIENTES CON ICTUS**
Montserrat Villatoro Moreno, Gemma Romeral Ballester, Laia Fontané Francia, M. Dolors Muns Cornellas, Eva Giralt Steinhauer, Jaume Roquer González, Juana Antonia Flores Le Roux
¹ Servicio de Endocrinología y Nutrición. Hospital del Mar
² Servicio de Neurología. Hospital del Mar
- 41. HÁBITOS ALIMENTARIOS EN PACIENTES INCLUIDOS EN EL PROGRAMA DE REHABILITACIÓN CARDÍACA DEL HOSPITAL UNIVERSITARIO DE BELLVITGE**
Eva M^a García Raimundo¹, Ana Lucía Dos Santos Ferreira², Pedro Jorge Trincado da Silva³, Inmaculada Jiménez García¹, Mònica Montserrat Gil de Bernabé¹, Nuria Virgili Casas¹
¹ Hospital Universitario de Bellvitge
² Escola Superior de Tecnologia da Saúde de Lisboa
³ Faculdade de Ciências da Universidade de Lisboa
- 42. PROTOCOLO PARA LA DETECCIÓN Y ABORDAJE DE LA DESNUTRICIÓN EN UN HOSPITAL COMARCAL**
Cristina Subías¹, Teresa Botigué², Rosa María Pérez¹, Judith Bringué¹, Montserrat Jansat¹
¹ Hospital Comarcal del Pallars
² Departamento de Enfermería Universidad de Lleida
- 43. EVALUACIÓN DEL VOLUMEN DE NUTRICIÓN ENTERAL ADMINISTRADO: ESTUDIO PILOTO**
Arantxa Andújar-Mateos, Francisco José Rodríguez-Lucena, Ana Cristina Murcia-López, Alberto Martí Llorca, Emma María García Iranzo, Andrés Navarro Ruiz
Hospital General Universitario de Elche



44. IMPORTANCIA DE LA DIETA HIPOGLUCIDICA EN EL CONTROL METABOLICO DE PACIENTES CON DIABETES MELLITUS GESTACIONAL

Carmen Sánchez Villalba, Andreu Nubiola Calonge, Margarita Ferrer Camps, Andrea Rosbinda Gavarrete Díaz, Pablo Pérez Arias

Fundació Hospital del Esperit Sant (Sta Coloma de Gramenet)

45. VALORACIÓN NUTRICIONAL EN LA CONSULTA DE ENFERMERÍA DE ONCOLOGÍA RADIOTERÁPICA

M.J. Maruri, F. Cruz, M. Martínez, M. Saldaña, R. Martínez, C. Gómez, M. Oddos, D. Alsina

Hospital Universitario Marqués de Valdecilla

190. RESULTADOS DEL TRATAMIENTO CON DIETA CETOGÉNICA EN PACIENTES ADULTOS CON EPILEPSIA REFRACTARIA

Asunción Pedrón Megías, M^a Llanos García Arce, José Joaquín Alfaro Martínez, Francisco Botella Romero

Unidad de Nutrición Clínica. Servicio de Endocrinología y Nutrición. GAI

191. PAPEL DE LA DIETA CETOGÉNICA EN EL TRATAMIENTO DE LA EPILEPSIA REFRACTARIA EN ADULTOS

Asunción Pedrón Megías, M^a Llanos García Arce, José Joaquín Alfaro Martínez, Francisco Botella Romero

Unidad de Nutrición Clínica. Hospital General Universitario. GAI

192. ADHERENCIA A LA DIETA MEDITERRÁNEA EN UNA COMUNIDAD UNIVERSITARIA

Alicia Calleja Fernández, M^a Victoria Seco Fernández, Arsenio Terrón Alfonso, José Luis Placer Galán, Cristina Muñoz Weigand, M^a Camino García Fernández

Universidad de León

193. ESTUDIO OBSERVACIONAL, PROSPECTIVO DE UN SUPLEMENTO NUTRICIONAL POR VÍA ORAL HIPERCALÓRICO E HIPERPROTEICO ENRIQUECIDO CON VITAMINA D Y HIDROXIMETILBUTIRATO (HMB) EN UNA POBLACIÓN ESPAÑOLA ANCIANA CON MALNUTRICIÓN

Daniel de Luis Román¹, Olatz Izaola¹, Luis López Penabab², Benjamín Blanco Ramos³, Carlos Alfredo Colato López⁴, Rebeca Sanz Barriuso⁵

¹ Hospital Clínico Valladolid, Centro de Investigación de Endocrinología y Nutrición

² Hospital San Juan, Alicante

³ Hospital de Elda

⁴ Residencia AMMA el Balconcillo, Guadalajara

⁵ Abbott Nutrition, Madrid

194. ANÁLISIS DE LA PRESCRIPCIÓN DIETÉTICA EN UN HOSPITAL DE TERCER NIVEL

Néstor Benítez Brito, Francisca Pereyra-García Castro, Irina María Delgado Brito, María Begoña Arbelaiz Elorriaga, Elena Oliva Delgado, Blanca Nieves Niebla Hernández, María del Mar Pérez González, José Pablo Suárez Llanos

Sección de Nutrición Clínica. Servicio de Endocrinología y Nutrición

195. EVALUACIÓN Y MEJORA DE LA CALIDAD EN LA ALIMENTACIÓN HOSPITALARIA

M^a Bienvenida Gómez Sánchez¹, M^a Jesús Gómez Ramos¹, Francisco Miguel González Valverde², Noelia Victoria García-Talavera Espín¹, Tamara Monedero Sáiz¹, Mercedes Nicolás Hernández¹, Antonia Inmaculada Zomeño Ros¹, Fátima Martínez-Lozano Aranaga¹, Carmen Sánchez Álvarez¹

¹ Unidad de Nutrición Hospital General Universitario Reina Sofía

² Unidad de Apoyo a la Investigación Hospital General Universitario Reina Sofía



FARMACIA II

La evaluación de estos pósteres se realizará en la pantalla 3

Moderadores: María Badía

Pilar Gomis

80. EFECTO DEL METAMIZOL MAGNÉSICO EN LAS CONCENTRACIONES SÉRICAS DE MAGNESIO EN PACIENTES CON NUTRICIÓN PARENTERAL TOTAL

Cristina Toro Blanch, NeusSunyerEsquerra, LaiaRaichMontiu, Irina Aguilar Barcons, Mireia Vila Currius, Laia Arcas Sempere
Servicio de Farmacia, Hospital Universitario Dr. JosepTrueta

81. INCIDENCIA DE FLEBITIS EN PACIENTES TRATADOS CON TRES NUTRICIONES PARENTERALES PERIFÉRICAS DIFERENTES

Nuria Blázquez Ramos¹, Araceli Ramos Carrasco², Beatriz Rubio Cebrián¹, Paloma Crespo Robledo¹, Carmen Moriel Sánchez¹, Laura Corrales Pérez¹, María Augusta Guillén Sacoto², Tesera Antón Bravo², Inmaculada Moraga Guerrero³, María Segura Bedmar¹

¹ *Hospital Universitario de Móstoles. Servicio de Farmacia*

² *Hospital Universitario de Móstoles. Servicio de Endocrinología y Nutrición*

³ *Hospital Clínico San Carlos. Servicio de Endocrinología y Nutrición*

82. PREPARACIÓN ÍNTEGRA DE LAS MEZCLAS DE NUTRICIÓN PARENTERAL EN EL SERVICIO DE FARMACIA DE UN HOSPITAL COMARCAL

Núria Miserachs Aranda¹, Eva Fernández Cañabate¹, Mayte Miana Mena², Sandra Araujo Rúa¹, Marcos López Novelle¹

¹ *Hospital Fundació Esperit Sant*

² *Hospital Clínic*

- 83. ESTADO NUTRICIONAL EN PACIENTES HOSPITALIZADOS EN EL SERVICIO DE HEMATOLOGÍA**
Amparo Vázquez Polo, Elena Rengel Gómez, Eduardo López Briz, José Luís Poveda Andrés
Servicio Farmacia. Hospital U.P. La Fe
- 84. TRATAMIENTO DIETÉTICO Y FARMACOLÓGICO DE LA HIPERTENSIÓN ARTERIAL DURANTE EL INGRESO HOSPITALARIO**
Marta Gutiérrez Valencia, Ana Zugasti Murillo, M. Estrella Petrina Jáuregui, Marta Castresana Elizondo, M. Pilar Monforte Gasque, Esther Lacalle Fabo, M. Encarnación Carrasco del Amo
Complejo Hospitalario de Navarra
- 85. ESTABILIDAD QUÍMICA Y MICROBIOLÓGICA DE DOS NUTRICIONES PARENTERALES NEONATALES DE COMPOSICIÓN ESTÁNDAR**
Mónica Sánchez Celma, Joëlle Arrojo Suárez, Ariadna Comes Escoda, Ferran Bossacoma Busquets, Cristina Martín Iglesias, Juan Antonio Cuartero Lozano, Jaume Vendrell Condeminas, María Goretti López Ramos, Miquel Villaronga Flaque
Servicio de Farmacia, Hospital Sant Joan de Déu
- 86. EVALUACIÓN DEL SEGUIMIENTO DEL PACIENTE QUIRÚRGICO CON NUTRICIÓN PARENTERAL**
Manuel Murillo Izquierdo, María Concepción Donoso Rengifo, Vicente Merino Bohórquez, Isabel Castañeda Macías, Lorena Jiménez Guerrero, Manuel Cameán Fernández
Hospital Universitario Virgen Macarena



87. VALIDACIÓN DE UNA SOLUCIÓN MADRE DE NUTRICIÓN PARENTERAL EN PREMATUROS DE BAJO PESO EN ETAPA DE DESCENSO DE NUTRICIÓN PARENTERAL

María Nevot Blanc, Mónica SanMartín Suñer, Oscar Rubio Senesteva, Nuria Pumares Parrilla, Felix Muñiz LLama, Neus Pons Llobet, Gemma Baronet Jordana, Gemma Morla Clavero, Pilar Marcos Pascua, Joan Altimiras Ruiz

Hospital General de Catalunya

88. FOSFATO SÉRICO: MARCADOR BIOQUÍMICO EN EL SEGUIMIENTO DE PACIENTES CON NUTRICIÓN PARENTERAL

Carmen Caballero Requejo, Carles Iniesta Navalón, Carmen Sánchez Álvarez, Abel Trujillano Ruiz, María Onteniente Candela, Maite Gil Candela

Hospital General Universitario Reina Sofía

89. PERFIL DE UTILIZACIÓN DEL SOPORTE NUTRICIONAL PARENTERAL

Raquel Lozano Toledo, M^a Luisa Moreno Perulero, Isabel Campanario López, M^a Mar Alañon Pardo, Carmen Encinas Barrios

Hospital General Universitario de Ciudad Real

90. CONTROL DE CALIDAD MEDIANTE ANÁLISIS CUANTITATIVO DE NUTRICIONES PARENTERALES NEONATALES

Joëlle Arrojo Suárez, Mónica Sánchez Celma, Ferran Bossacoma Busquets, Ariadna Comes Escoda, Miriam Coto Moreno, Daniela Gavrus, Verónica Torres López, Miquel Villaronga Flaqué, María Goretti López Ramos

Hospital Sant Joan de Déu

91. ESTUDIO DESCRIPTIVO DE DIABETES MELLITUS DE NOVO POSTRASPLANTE (DMNPT)

Gloria Calzado Gómez¹, Fernando Gutiérrez Nicolás¹, Paula Soriano Perera², Marina Bullejos Molina¹, Julia Nazco Casariego¹

¹ Servicio de Farmacia Hospital Universitario de Canarias

² Servicio de Endocrinología y Nutrición Hospital Universitario de Canarias

92. ANÁLISIS DE LA NUTRICIÓN ENTERAL COMPLETA EN UN HOSPITAL GENERAL

Arantxa Andújar-Mateos, Ana Cristina Murcia-López, Francisco José Rodríguez-Lucena, Raquel Gutiérrez-Vozmediano, Antonio Martínez-Valero, Carmen Matoses-Chirivella, Andrés Navarro-Ruiz

Hospital General Universitario de Elche

EPIDEMIOLOGÍA Y GESTIÓN DE NUTRICIÓN II

La evaluación de estos pósteres se realizará en la pantalla 4

Moderadores: Xavier Mateu

Miguel Ángel Martínez Olmos

57. COMPARACIÓN DE DOS HERRAMIENTAS DE CRIBADO NUTRICIONAL EN EL PACIENTE HEMATOLÓGICO HOSPITALIZADO

Lucía Fiol Martínez¹, Alicia Calleja Fernández², Begoña Pintor de la Maza², Alfonso Vidal Casariego², Rocío Villar Taibo², Isidoro Cano Rodríguez², Marta Cuervo Zapatel¹, María D. Ballesteros Pomar²

¹ Universidad de Navarra

² Complejo Asistencial Universitario de León



58. CONDIET: CONCORDANCIA DE LAS PRESCRIPCIONES DIETÉTICAS EN LOS PACIENTES INGRESADOS EN EL HOSPITAL UNIVERSITARIO GERMANS TRIAS I PUJOL

José Manuel Sánchez-Migallón Montull^{1,2}, Mariona Martín Giol¹, María José Sendros Madroño^{1,2}, Eva Martínez López¹, Lucía Ramos³, Mónica Castellà Creus¹, Beatriz Díez Sánchez¹, Sandra Cabrera Jaime^{1,2}, María José Creus Macías¹, Montserrat Cachero Triadú¹

¹ Hospital Universitario Germans Trias i Pujol

² Instituto Catalán de Oncología

³ Hospital Interzonal General de Agudos Eva Perón

59. CONSEJO DIETÉTICO-NUTRICIONAL EN UNA CONSULTA TELEMÁTICA DE NUTRICIÓN ENTERAL DOMICILIARIA

José Francisco Checa-Sevilla, José Javier Campuzano-Jara, Rahma Amrani, Rosa Berenguer-Grau, Antonio Picó-Alfonso, Víctor González-Sánchez, Ángel Luis Abad-González

Hospital General Universitario de Alicante

60. RESULTADOS INICIALES DE LA CONSULTA TELEMÁTICA DE NUTRICIÓN ENTERAL DOMICILIARIA

José Javier Campuzano-Jara, José Francisco Checa-Sevilla, Clara Isabel Navarro-Hoyas, Trinidad Castillo-García, Antonio Picó-Alfonso, Víctor González-Sánchez, Ángel Luis Abad-González

Hospital General Universitario de Alicante

61. CONTROL NUTRICIONAL EN PACIENTES DE TRAUMATOLOGÍA

Ana Fernández González, Lucas Macía Fuentes, Noelia Pérez Domínguez, Miguel Lamas López, Nieves González Sánchez, Perpetua Puente Martínez

Hospital San Agustín. Servicio de Farmacia Hospitalaria

- 62. EVALUACIÓN DE LA CODIFICACIÓN DE LA DESNUTRICIÓN HOSPITALARIA EN UN HOSPITAL DE MEDIA ESTANCIA**
Fca. Margarita Lozano Fuster¹, Andres Recober², Aina Sureda
¹ *Nutrición(UNID). Hospital General Palma de Mallorca*
² *Servicio Admisiones H. General Palma de Mallorca*
- 63. PROYECTO NUTRA: RESULTADOS PRELIMINARES TRAS LA PROTOCOLIZACIÓN DEL ABORDAJE NUTRICIONAL EN DIFERENTES SERVICIOS HOSPITALARIOS NACIONALES DE ONCOLOGÍA MÉDICA Y RADIOTERAPIA**
Rosa Morera¹, Rebeca Sanz Barriuso², Laura Riesco Hervás³
¹ *Hospital Universitario la Paz*
² *Abbott Nutrition*
³ *InventiVe Health*
- 64. INFRARREPRESENTACIÓN DE LA DESNUTRICIÓN EN LOS DIAGNÓSTICOS HOSPITALARIOS**
Rafael López Urdiales¹, María Núria Virgili Casas¹, Anna Hernández Cortés², Mònica Montserrat Gil de Bernabé¹, Sara Sánchez Rosado¹, Eva María García Raimundo¹, Glòria Creus Costas¹
¹ *Servicio de Endocrinología y Nutrición. Hospital Universitari de Bellvitge*
² *Unidad de Codificación Asistencial – CMBD. Hospital Universitari de Bellvitge*
- 65. NUTRICIÓN PARENTERAL EN PACIENTES QUIRÚRGICOS: EFECTOS CUANDO HAY FRACASO RENAL**
David Berlana Martín¹, Lucas Rivera Sánchez¹, Ángel Guillermo Arévalo Bernabe¹, Carolina Puiggros², María Roch¹, Rosa Burgos Pélaez², Julio Martínez Cutillas¹
¹ *Servicio de Farmacia; Unidad Nutrición Parenteral*
² *Unidad Soporte Nutricional*



66. ESTUDIO DE LA UTILIZACIÓN DE NUTRICIÓN PARENTERAL (NP) EN PACIENTES INGRESADOS EN UN HOSPITAL DE TERCER NIVEL

Cristina González-Anleo López, Mildred Sifontes Dubon, Carmen Díaz Ortega, Miguel González Barcia, María Jesus Lamas Díaz, Ana Cantón Blanco, Miguel Ángel Martínez Olmos
Complejo Hospitalario Universitario Santiago de Compostela

PATOLOGIAS ESPECÍFICAS III

La evaluación de estos pósteres se realizará en la pantalla 5

Moderadores: Luisa Bordejé

Alejandro Sanz

157. PROTOCOLO DE SOPORTE NUTRICIONAL PERIOPERATORIO A PACIENTES CON CÁNCER COLORECTAL EN ZAMORA

Luis Ramón Cabezudo San José, Marta Pérez López, Ruth Martínez Díaz, Mónica Fernández Benito, Sara Alegria Rebollo, Miguel Ángel Teillet Roldán, José Luis Revilla
Hospital Virgen se la Concha, Complejo Asistencial de Zamora

158. VALORACIÓN DEL ESTADO NUTRICIONAL, VITAMINA D Y DENSIDAD MINERAL ÓSEA EN PACIENTES EN PROGRAMA DE TRASPLANTE PULMONAR

Victoria Avilés Parra¹, Hego Seguro Gurrutxaga¹, Marta Comas Martínez¹, Guillermo Cárdenas Lagranja¹, Miguel Giribés Veiga¹, Ana Sancho Gómez¹, Nuria García Barrasa¹, Mar Sevillano Lalinde², Antonio Román Broto², Rosa Burgos Peláez¹

¹ *Unidad de Soporte Nutricional. Hospital Vall d'Hebrón*

² *Servicio de Neumología. Hospital Vall de'Hebrón*

159. EL CONSEJO DIETÉTICO Y SOPORTE NUTRICIONAL ORAL EN PACIENTES CON CÁNCER DE CABEZA Y CUELLO ANTES DE INICIAR LA QUIMIO-RADIOTERAPIA MEJORA LA EVOLUCIÓN DE LOS PACIENTES

Marina Morato Martínez^{1,2}, Samara Palma Milla^{1,2}, María del Cristo Naranjo Santiago¹, Beatriz Pelegrina Cotés¹, Lidia García García^{1,2}, Marlhyn Valero Pérez^{1,2}, Carmen Gómez Candela^{1,2}

¹ *Unidad de Nutrición Clínica y Dietética. Hospital Universitario La Paz*

² *Instituto de Investigación Sanitaria del Hospital Universitario La Paz*

160. EL ESTADO NUTRICIONAL Y SU EVOLUCIÓN COMO PREDICTORES DE SUPERVIVENCIA EN LOS PACIENTES CON ESCLEROSIS LATERAL AMIOTRÓFICA

Inmaculada Jiménez García¹, Anna Prats Fullà¹, Veronica Herrera Rodríguez¹, Andres Paipa Merchan², Povedano Panades Mónica², Virgili Casas Nuria¹

¹ *Unidad de Dietética y Nutrición Clínica*

² *Unidad Multidisciplinar de Esclerosis Lateral Amiotrófica*

161. VALORACIÓN NUTRICIONAL EN LA CONSULTA DE ENFERMERÍA DE ONCOLOGÍA RADIOTERÁPICA

Pedro Prada Gómez, María José Maruri, Fabiola Cruz, María Martínez, María Saldaña, Rosa Martínez, Cecilia Gómez, María Odds Dolores Alcina

Hospital Universitario Marqués de Valdecilla



162. VALORACIÓN NUTRICIONAL DURANTE EL INGRESO EN PACIENTES SOMETIDOS A TRASPLANTE DE PROGENITORES HEMATOPOYÉTICOS (TPH)

Laura Hurtós Vergés¹, Lorena Arribas Hortigüela¹, Inmaculada Peiró Martínez¹, Beatriz Patiño Gutierrez², Isabel Sánchez-Ortega Sánchez², Eduard Fort CasaMartína¹

¹ *Unidad Funcional de Nutrición Clínica, Institut Català d'Oncologia*

² *Servicio de Hematología Clínica, Institut Català d'Oncologia*

163. PÉRDIDA PONDERAL A LARGO PLAZO EN PACIENTES INTERVENIDOS DE GASTRECTOMÍA VERTICAL PARA EL TRATAMIENTO DE LA OBESIDAD MÓRBIDA

Alicia Molina López¹, Anna Gils Contreras², Clara Alegret Basora², Núria Guillén Rey², Fátima Sabench Pereferrer¹, Daniel del Castillo Déjardin¹, Jordi Salas Salvadó², Anna Bonada Sanjaume²

¹ *Unidad de Cirugía, Universitat Rovira I Virgili*

² *Unidad de Nutrición, Hospital Universitari Sant Joan de Reus*

164. DEMORA EN EL SOPORTE NUTRICIONAL EN EL PACIENTE CON ESCLEROSIS LATERAL AMIOTRÓFICA EN CASTILLA Y LEÓN

Juan José López Gómez^{1,2}, María D Ballesteros Pomar^{1,3}, Daniel A De Luis Román^{1,2}, María Ángeles Penacho Lázaro^{1,4}, Begoña Pintor de la Maza^{1,3}, Beatriz Torres Torres^{1,2}, Alicia R. Calleja Fernández^{1,3}, Emilia Gómez Hoyos^{1,2} Alfonso Vidal Casariego^{1,3}

¹ *Grupo Nutrición y Obesidad*

² *Hospital Clínico Universitario Valladolid*

³ *Complejo Asistencial Universitario de León*

⁴ *Hospital de El Bierzo*

165. ESTUDIO NUTRICIONAL COMPARATIVO DE LOS PACIENTES SOMETIDOS A TRASPLANTE DE PROGENITORES HEMATOPOYÉTICOS (TPH)

Lorena Arribas¹, Laura Hurtós¹, Inmaculada Peiró¹, Beatriz Patiño², Isabel Sánchez-Ortega², Eduard Fort¹

¹ *Unidad Funcional Nutrición Clínica, Institut Català d'Oncologia*

² *Servicio de Hematología Clínica, Institut Català d'Oncologia*

166. CAQUEXIA CARDÍACA: IMPORTANCIA DE LA CONSULTA DE DIETÉTICA Y NUTRICIÓN EN PACIENTES CON INSUFICIENCIA CARDÍACA AVANZADA

Gabriela Lobo Tamer¹, Carmen Roca Pérez¹, Antonio Jesús Pérez de la Cruz¹, Silvia López-Fernández², Álvaro Vellio Villagómez¹, Carmen Lucía Villalón Reyes¹, Raquel Pérez Ayllón¹, María Molina Jiménez², Montserrat Puga Martínez²

¹ *Unidad de Nutrición Clínica y Dietética, Complejo Hospitalario Virgen de las Nieves*

² *Servicio de Cardiología, Complejo Hospitalario Virgen de las Nieves*

167. VALORACIÓN DEL ESTADO NUTRICIONAL EN PACIENTES EN PREDIÁLISIS ANTES DEL INGRESO HOSPITALARIO

Daniel Silva Romero, Pilar Gil Ordoñez, Antonio Jesús Pérez de la Cruz, Enrique Marín Bernard, Gabriela Lobo Támer

Unidad de Nutrición Clínica y Dietética, Complejo Hospitalario Virgen de las Nieves



PATOLOGIAS ESPECÍFICAS IV

La evaluación de estos pósteres se realizará en la pantalla 6

Moderadores: Rocío Puig

Júlia Ocón

168. ESTADO METABÓLICO Y NUTRICIONAL EN PACIENTES CON ELA Y SU RELACIÓN CON LA SUPERVIVENCIA

Irene Bretón Lesmes, Pedro González Fernández, Emilio Sánchez Navarro, Maite Pérez de Ciriza Cordéu, María Arnoriaga Rodríguez, María Laura Ramírez, Rosario Jiménez, Irene Catalina, José Luis Muñoz-Blanco, Pilar García-Peris
Hospital General Universitario Gregorio Marañón

169. VALORACIÓN DEL ESTADO NUTRICIONAL EN LOS PACIENTES CON ESCLEROSIS LATERAL AMIOTRÓFICA Y SU CORRELACIÓN CON EL ESTADO FUNCIONAL DETERMINADO MEDIANTE LA ALS FUNCTIONAL RATING SCALE-6 EN UN HOSPITAL TERCIARIO

Ana Artero Fullana^{1,2}, Yesica Ruiz Berjaga¹, Lourdes García Blasco², Juan Carlos Ferrer García², Mercedes Tolosa Torrens², Carlos Sánchez Juan^{2,3}

¹ *Fundación Investigación Hospital General Universitario de Valencia*

² *Consortio Hospital General Universitario de Valencia*

³ *Departamento de Medicina. Universidad de Valencia*

170. EFECTO DEL TRATAMIENTO DE DOS DÍAS CON ORLISTAT SOBRE LOS NIVELES DE LEPTINA PLASMÁTICA EN PACIENTES OBESAS SIN PÉRDIDA DE PESO

Ana Rodríguez Valle¹, María Antonia Navarro Ferrando², Diana Boj Carceller³, José Puzo Foncillas¹, Beatriz Lardiés Sánchez³, Leticia Pérez Fernández³, Isabel Azcona Monreal³, María Martínez García³, Guayente Verdes Sanz³, Alejandro Sanz Paris³

¹ Servicio de Bioquímica Clínica. Hospital Universitario Miguel Servet

² Facultad de Medicina de Zaragoza. CIBER-OBM, IIS

³ Unidad de Nutrición y Dietética. Hospital Universitario Miguel Servet

171. BYPASS GÁSTRICO VS GASTRECTOMÍA TUBULAR: EFECTOS A CORTO Y MEDIO PLAZO

Beatriz Lardiés Sánchez, Leticia Pérez Fernández, Isabel Azcona Monreal, María Martínez García, Alejandro Sanz París, Diana Boj Carceller

Hospital Universitario Miguel Servet

172. IMPACTO NUTRICIONAL Y METABÓLICO DE LA DUODENOPANCREATECTOMÍA CEFÁLICA (DPC). ENFOQUE MULTIMODAL (METABÓLICO-DIGESTIVO-NUTRICIONAL)

María Molina Vega, José Manuel García Almeida, Yolanda Eslava Cea, Jorge Roldán de la Rúa, Miguel Ángel Suárez Muñoz, Francisco Tinahones Madueño

Hospital Clínico Universitario Virgen de la Victoria

173. HEPATOPATÍA CRÓNICA Y VALORACIÓN NUTRICIONAL

Ana María Cayuela García, Alice Charlotte Viney, Javier Rodríguez Tello, María Victoria García Zafra, Amelia María Chica Marchal, Tamara Martín Soto, Luis Marín Martínez, Elena Ferris Villanueva, María Ángeles Rubio Gambín, Clara Palomares Avilés

Hospital General Universitario Santa Lucía



- 174. ENSAYO CLÍNICO ALEATORIZADO CON UNA NUEVA FÓRMULA INMUNOMODULADORA ORAL EN EL PREOPERATORIO DE PACIENTES CON CÁNCER DE CABEZA Y CUELLO CANDIDATOS A CIRUGÍA**
Samara Palma Milla¹, Bricia López Plaza¹, Beatriz Santamaría Jaramillo¹, Álvaro De Arriba Sánchez², Marina Morato Martínez¹, Laura Bermejo López¹, Carmen Gómez Candela
¹ *Unidad de Nutrición Clínica y Dietética. Hospital Universitario La Paz*
² *Servicio de Otorrinolaringología. Hospital Universitario La Paz*
- 175. ANTROPOMETRÍA COMO HERRAMIENTA DE DETECCIÓN PRECOZ DE DISFAGIA OROFARÍNGEA EN UN HOSPITAL DE AGUDOS**
Vanessa Cabrejo Gavidia¹, Marina Cabezuelo², Irene Montserrat Sastre², Mar Fernández Nafria², Virginia Isern³, Rita Godoy³, Carlos Sabbagh³, Mar Luch³ Lourdes Ferrer³, Susana Casas³
¹ *Unidad de Nutrición. Hospital Dos de Maig*
² *Grado de Nutrición Humana y Dietética. Universidad de Barcelona*
³ *Servicio Medicina Interna. Hospital Dos de Maig*
- 176. DEFICIENCIA DE VITAMINA D Y SU ASOCIACIÓN CON FACTORES PREDISPONENTES EN PACIENTES OBESOS MÓRBIDOS INTERVENIDOS DE CIRUGÍA BARIÁTRICA**
Cristobal López Rodríguez, Laura Rey Fernández, Manuela Moreno Santa María, Ana Obispo Entrena, Norberto Gándara Adán, Begonia Tortajada Goitia, Jimena Abilés
Hospital Costa del Sol

177. CONSULTA MULTIDISCIPLINAR DE ATENCIÓN A PACIENTES CON ESCLEROSIS LATERAL AMIOTRÓFICA (ELA) EN UN HOSPITAL DE TERCER NIVEL

Olaia Díaz Trastoy, Mildred Sifontes Dubon, Gemma Rodríguez Carnero, Ana Cantón Blanco, Miguel Martínez Olmos, Julio Pardo Fernández, Carlos Zamarrón Sanz, Felipe Casanueva Freijo
Hospital Clínico Universitario de Santiago de Compostela

178. ANÁLISIS DESCRIPTIVO DE LOS PACIENTES CON ESCLEROSIS LATERAL AMIOTRÓFICA ATENDIDOS EN LA CONSULTA DE NUTRICIÓN EN EL ÁREA SANITARIA DE FERROL DURANTE EL AÑO 2015

Cristina Tejera Pérez, Marta Toimil Hermida, Cristina Porca Fernández, Diego Bellido Guerrero
Complejo Hospitalario Universitario de Ferrol

179. PREVALENCIA DE OBESIDAD SARCOPÉNICA EN PACIENTES CON HEPATOPATÍA POR VHC. RELACIÓN CON GRADO DE FIBROSIS, RESISTENCIA INSULÍNICA Y OTROS FACTORES PRONÓSTICOS

Angélica Larrad Sainz¹, Beatriz Mateos Muñoz¹, Gemma Hernández Núñez¹, Macarena Torrego Ellacuría¹, Natalia Pérez Ferre¹, Clara Marcuello Foncillas¹, Teresa Ruiz Gracia¹, Miguel Ángel Rubio Herrera^{1,2}, José María Ladero Quesada^{1,2}, Pilar Matía Martín^{1,2}

¹ *Hospital Clínico San Carlos*

² *Facultad de Medicina. Universidad Complutense*



- 180. EVALUACIÓN DE LA CALIDAD DE VIDA EN PACIENTES SOMETIDOS A CIRUGÍA BARIÁTRICA, MEDIANTE LA APLICACIÓN DE LA ESCALA BAROS PACIENTES SOMETIDOS A CIRUGÍA BARIÁTRICA COMPRANDO TÉCNICA RESTRICTIVA VS. MIXTA**
Laura Rey Fernández, Manuela Moreno Santa María, Cristóbal López Rodríguez, Ana Obispo Entrena, Begonia Tortajada Goitia, Norberto Gándara Adán, Jimena Abilés Osinaga
Hospital Costa del Sol

PACIENTE CRÍTICO

La evaluación de estos pósteres se realizará en la pantalla 7

Moderadores: Ángel Robles

Carol Lorencio

- 116. NUTRICIÓN PARENTERAL Y SU ASOCIACIÓN CON LA MORTALIDAD Y TIEMPO DE ESTANCIA EN EL PACIENTE CRÍTICO**
María Elena Goiburu Martinetti¹, Lena Cristina Martínez Missena², Hugo Fernando Bainco Cáceres¹
¹ *Hospital de Clínicas. Universidad Nacional de Asunción*
² *Centro Médico Bautista*
- 117. NUTRICIÓN HIPOCALÓRICA Y SU ASOCIACIÓN CON LA EVOLUCIÓN DEL PACIENTE OBESO CRÍTICO**
Karina Alexia Logviniuk Sordian, Andrea Bedoya Serrati, María Elena Goiburu Martinetti, Hugo Fernando Bianco Cáceres
Hospital de Clínicas. Universidad Nacional de Asunción
- 118. INTRODUCCIÓN DE LA INGESTA ORAL EN UN SERVICIO DE CRÍTICOS**
Sandra Rubio Puñet, María Isabel Fernández Fernández, Itziar Martínez de Lagrán, Luisa Bordejé Laguna, Chelo Villanueva Fuentes
Hospital Universitario Germans Trias y Pujol

- 119. PAPEL DE LOS LÍPIDOS COMO BIOMARCADORES EN LA SEPSIS**
Mónica Zamora Elson^{1,2}, Carlos Seron Arberoa¹, Javier Trujillano Cabeza², José Puzo Foncillas¹, Mercedes Palomar Martínez²
¹ Hospital Miguel Servet
² Hospital Universitario Arnau de Vilanova
- 120. IMPACTO DE LOS NIVELES DE ALBUMINA POSTOPERATORIA EN LOS RESULTADOS DEL PACIENTE CRÍTICO SOMETIDO A CIRUGÍA CARDÍACA**
Juan Carlos López Delgado^{1,2}, Ignacio Herrero Messeguer¹, Gabriel Jesús Moreno González^{1,2}, Paola Sastre Pérez¹, María Pons Serra¹, Sofía Contreras Medina¹, Renzo Esteve Àvila Espinoza¹, Herminia Torrado Santos¹, Francisco Esteve Urbano^{1,2}, Rafael Mañez Mendiluce^{1,2}
¹ Hospital Universitari Bellvitge
² Institut de Recerca Biomèdica Bellvitge
- 121. NUTRITION DAY 2014: RESULTADOS EN UNA UNIDAD DE MEDICINA INTENSIVA**
María Álvarez García-Pumarino¹, Juan González Valdivieso², Joaquim Amador Amerigo¹, M^a Teresa Jurado Castro¹, Diego Rodríguez Giardinieri¹, Vanessa Arauzo Rojo¹, Laura Conde Merino¹, Isabel Cots Seignot², Sonia Martínez Cano², Cristina Roure Nuez²
¹ Servicio de Medicina Intensiva, Consorci Sanitari de Terrassa
² Servicio de Farmacia y Nutrición, Consorci Sanitari de Terrassa
- 122. VALORACIÓN DE DISFAGIA EN PACIENTES INGRESADOS EN UCI POLIVALENTE**
Itziar Martínez De Lagrán Zurbano, María Luisa Bordejé Laguna, María Pilar Marcos Neira, Sandra Rubio Puñet, María Isabel Fernández Fernández, Ester Mor Marco, Belén Garcés Jimeno, María Teresa Misis del Campo, Carlos Pollán Guisasola, Constanza D. Viña Soria
Hospital Universitario Germans Trias i Pujol



123. VALORACIÓN DE LA SITUACIÓN NUTRICIONAL AL INGRESO EN LA UNIDAD DE MEDICINA INTENSIVA DEL HOSPITAL GENERAL UNIVERSITARIO DE CIUDAD REAL

Mar Juan Díaz, M Carmen Espinosa González, Ramón Ortiz Díaz-Miguel, M Carmen Corcobado Márquez, M Jesús Polanco Rayo, Iván Tituana Espinosa, Carmen Hornos López, Raquel Izquierdo Fernández, Alfonso Ambrós Checa

Hospital General Universitario de Ciudad Real

124. MÉTODO DE DIAGNÓSTICO ÁGIL DE DEFICIENCIA DE COBRE MEDIANTE QUANTUM DOTS EN PACIENTE CRÍTICO

Jorge Molina López¹, Lourdes Herrera Quintana¹, Álvaro Gominguez García¹, Gabriela Lobo Tamer², Daniela Florea¹, Bartolome Quintero³, Antonio Jesús Pérez de la Cru², Manuel Rodríguez Elvira², Elena Planells del Pozo¹

¹ *Departamento de Fisiología. Facultad de Farmacia. Instituto de Nutrición*

² *Hopital Virgen de las Nieves*

³ *Departamento de Fisicoquímica. Facultad de Farmacia. Universidad de Granada*

125. VARIABILIDAD DE LA ANTROPOMETRÍA Y SUS FACTORES MODIFICADORES EN MEDICINA INTENSIVA

Miguel Ángel García-Martínez, Tetyana Cherednichenko, Yolanda Hidalgo Encinas, María Belén Gómez Berenguer, David Maestro Ruiz, Ana Isabel Catalá Espinosa, María Manresa Canales, Cristina Hidalgo Jiménez, Rubén Rodas Ferrández Abilio Arrascaeta Llanes

Hospital Universitario de Torrevieja

- 126. VALORACIÓN NUTRICIONAL EN EL PACIENTE CRÍTICO Y SU CORRELACIÓN CON EL ESTADO INFLAMATORIO. NECESIDAD DEL DESARROLLO DE NUEVAS ESCALAS PRONÓSTICAS**
Juan Francisco Martínez Carmona, Ana Victoria Martín Santaella, Álvaro Valverde Montoro, Alfonso Muñoz López, Juan Francisco Fernández Ortega
Hospital Regional Universitario de Málaga
- 127. DIARREA Y SU ASOCIACIÓN CON LA EVOLUCIÓN DE PACIENTES EN LA UNIDAD DE CUIDADOS INTENSIVOS ADULTOS DEL HOSPITAL DE CLÍNICAS**
María Elena Goiburu Martínetti¹, Cinthia Figueredo¹, Larissa Miranda¹, Rossana Salinas², Hugo Bianco Cáceres¹
¹ *Hospital de Clínicas (Universidad Nacional de Asunción)*
² *Centro de Emergencias Médicas*
- 128. ¿CONSEGUIMOS LOS OBJETIVOS CALÓRICOS PRESCRITOS EN EL PACIENTE CRÍTICO?**
María Roch Santed, Marc Enríquez-Torres, Pilar Lalueza Broto, Ángel Robles González, Marcelino Báguena Martínez
Hospital Universitari de la Vall d'Hebron
- 129. MOTIVO DE PRESCRIPCIÓN DE NUTRICIÓN PARENTERAL INDIVIDUALIZADA EN UN SERVICIO DE MEDICINA INTENSIVA**
Laia Vilaró Jaques, Jennifer Esteban González, Luisa Bordejé Laguna, Carlos Seguí Solanes, Luis Morató Riera, Xavier Bonafont Pujol
Hospital Germans Trias i Pujol



130. METABOLISMO PROTEICO EN PACIENTE CRÍTICO CON SÍNDROME DE RESPUESTA INFLAMATORIA SISTÉMICA. SEGUIMIENTO DURANTE SIETE DÍAS DE ESTANCIA

Hicham Bouharras el Idrissi¹, Jorge Molina López¹, Daniela Florea¹, Gabriela Lobo Tamer², Lourdes Herrera-Quintana¹, Irene Pérez Moreno¹, Antonio Jesús Pérez de la Cruz¹, Manuel Rodríguez Elvira³, Elena María Planells del Pozo¹

¹ *Departamento de Fisiología. Facultad de Farmacia, Universidad de Granada*

² *Unidad de Nutrición Clínica y Dietética, Hospital Virgen de las Nieves*

³ *Unidad de Cuidados Intensivos, Hospital Virgen de las Nieves*

NUTRICIÓN ARTIFICIAL DOMICILIARIA II

La evaluación de estos pósteres se realizará en la pantalla 8

Moderadores: Irela López

José Manuel Moreno

107. ROL DE LA ENFERMERA CLÍNICA EN NUTRICIÓN PARENTERAL DOMICILIARIA (ECNPD). HOSPITAL UNIVERSITARIO DE BELLVITGE (HUB)

María Tubau Molas¹, M. Nuria Virgili Casas², Mónica Fernández Álvarez³, Rafael López Urdiales², Elisabeth Leiva Badosa¹, Concepción Faz Mendez¹, María B. Badia Tahull¹

¹ *Unidad de NP. S. Farmacia. Hospital Universitario Bellvitge. IDIBELL*

² *S. Endocrinología y Nutrición. Hospital Universitario Bellvitge. IDIBELL*

³ *S. Cirugía Digestiva. Hospital Universitario Bellvitge. IDIBELL*

108. PREFERENCIAS DE LOS PACIENTES EN NUTRICIÓN ENTERAL DOMICILIARIA (NED) MEDIANTE SONDA: ANÁLISIS DE ELECCIÓN DISCRETA

Gabriel Olveira¹, Miguel Ángel Martínez-Olmos², Belén Fernández de Bobadilla³, Mercedes Ferrer⁴, Nuria Virgili⁵, Belén Vega⁶, Mercedes Blanco⁷, Miquel Layola⁷, Luis Lizan⁸, Maribel Tribaldos⁸

¹ Hospital Regional Universitario de Málaga

² Hospital Universitario de Santiago

³ Hospital General Universitario de Ciudad Real

⁴ Hospital Universitario Clínico Virgen de la Arrixaca

⁵ Hospital Universitario de Bellvitge

⁶ Hospital Universitario Ramón y Cajal

⁷ Nestlé Health Science

⁸ Outcomes'10

109. SELLADO ANTIBIÓTICO DE CATÉTER VENOSO CENTRAL EN PACIENTES EN PROGRAMA DE NUTRICIÓN PARENTERAL DOMICILIARIA

Elisabet Leiva Badosa¹, María Badia Tahull¹, Pablo Latorre García¹, María Tubau Molas¹, Núria Virgili Casas², Carmen Peña Miralles³, Erika Esteve Pitarch¹, Josep Llop Talaveron¹

¹ Servicio Farmacia. Hospital Universitari de Bellvitge, IDIBELL

² Servicio Endocrinología y Nutrición. Hospital Universitari de Bellvitge. IDIBELL

³ Servicio Medicina Interna. Hospital Universitari de Bellvitge. IDIBELL



110. DISEÑO DE UN PROGRAMA DE MONITORIZACIÓN Y SEGUIMIENTO DE PACIENTES CON NUTRICIÓN ENTERAL DOMICILIARIA (NED)

Tamara Monedero Saiz, Fátima Martínez-Lozano Aranaga, M. Ángeles Núñez Sánchez, M. Bienvenida Gómez Sánchez, Noelia Victoria García-Talavera Espín, Mercedes Nicolás Hernández, Antonia Inmaculada Zomeño Ros, Carmen Sánchez Álvarez
Hospital General Universitario Reina Sofía

111. PERFIL CLÍNICO DE LOS PACIENTES ONCOLÓGICOS PORTADORES DE GASTROSTOMÍA ENDOSCÓPICA PERCUTÁNEA REMITIDOS TRAS EL INICIO DE IMPLANTACIÓN DE UN PROTOCOLO DE ACTUACIÓN NUTRICIONAL

Miriam Moriana Hernández¹, Neus Bosch Sierra², Elena María Maroñas Martín³, Miguel Civera Andrés¹, Ning Yun Wu-Xiong¹, Juncal Martínez Ibáñez², María de las Heras Muñoz¹, José Francisco Martínez Valls^{1,4}, Juan Francisco Acaso Gimilio^{1,4}

¹ *Servicio de Endocrinología y Nutrición. Hospital Clínico de Valencia*

² *Fundación Investigación Hospital Clínico. INCLIVA*

³ *Servicio de Radioterapia. Hospital Clínico Universitario de Valencia*

⁴ *Departamento de Medicina. Universidad de Valencia*

112. IMPACTO CLÍNICO Y ECONÓMICO DE LA UTILIZACIÓN DE TAUROLIDINA EN PACIENTES CON NUTRICIÓN PARENTERAL DOMICILIARIA

María Arnoriaga Rodríguez, Maite Pérez de Ciriza Cordéu, Emilio Sánchez Navarro, Marta Luisa Motilla de la Cámara, Irene Bretón Lesmes, Miguel Cambor Álvarez, Cristina Velasco Gimeno, Loredana Arhip, Pilar García-Peris, Cristina Cuerda Compés
Hospital General Universitario Gregorio Marañón

113. ANÁLISIS DE LA NUTRICIÓN PARENTERAL DOMICILIARIA EN ANDALUCÍA

Beatriz González Aguilera¹, José L. Pereira Cunill¹, José A. Irlles Rocamora², Gabriela Lobo Támer³, Pilar Serrano Aguayo¹, Gabriel Olveira Fuster⁴, Cristina Campos Martín⁵, M^a José Molina Puerta⁶, Francisco J. Vílchez López⁷, Pedro P. García Luna¹

¹ Hospital Universitario Virgen del Rocío

² Hospital Universitario Virgen de Valme

³ Hospital Universitario Virgen de las Nieves

⁴ Hospital Regional Universitario Carlos Haya

⁵ Hospital Universitario Virgen Macarena

⁶ Hospital Universitario Reina Sofía

⁷ Hospital Universitario Puerta del Mar

114. SOPORTE NUTRICIONAL EN PACIENTES ONCOLÓGICOS. EXPERIENCIA EN UNIDAD DE DÍA DE ONCOLOGÍA

Eyvee Arturo Cuellar Lloclla, Isabel María García Padilla, Estefanía Jiménez Licera, Fernando García Pérez, José Fuentes Pradera, Milagros De la Calle Gil, José Antonio Irlles Rocamora
Hospital Universitario de Valme

115. NUTRICIÓN ENTERAL DOMICILIARIA. REGISTRO NACIONAL 2015

Carmina Wanden-Berghe, Nieves Santacruz, Julia Álvarez, Rosa Burgos, Laura Frias, Pilar Matía, Carmen Gómez Candela, Miguel Ángel Martínez Olmos, Antonio Pérez de la Cruz, Luis Miguel Luengo

Grupo NADYA-SENPE



OTROS II

La evaluación de estos pósteres se realizará en la pantalla 9

Moderadores: Rafael López Urdiales
Clara Vaquerizo

209. ESTUDIO MULTICÉNTRICO SOBRE LA INFLUENCIA DE FÁRMACOS HEPATOTÓXICOS EN LA ALTERACIÓN DE LOS PARÁMETROS HEPÁTICOS EN PACIENTES CON NUTRICIÓN PARENTERAL

Javier Mateu De Antonio¹, David Berlana Martín², Montserrat Pons Bussom³, Elisabet Leiva Badosa⁴, M^a Teresa Miana Mena⁵, Neus Sunyer Esquerrà⁶, Anna Murgadella Sancho⁷, Eva Martínez Bernabé⁸, Nuria Mirerachs Aranda⁹, en representación del Grupo de Farmacéuticos de Nutrición Artificial de Cataluña

¹ *Hospital del Mar*

² *Hospital Universitari Vall d'Hebron*

³ *Capio Hospital Universitari Sagrat Cor*

⁴ *Hospital Universitari Bellvitge*

⁵ *Hospital Clínic de Barcelona*

⁶ *Hospital Universitari De Girona Dr. Josep Trueta*

⁷ *Hospital Dos de Maig*

⁸ *Corporació de Salut del Maresme i la Selva*

⁹ *Fundació Hospital Esperit Sant*

210. ADECUACIÓN DE LAS NUTRICIONES PARENTERALES A LOS REQUERIMIENTOS NUTRICIONALES DE LOS PACIENTES QUIRÚRGICOS

Laura Herrera Hidalgo, Ana Belén Guisado Gil, Victoria Vázquez Vela, José Luis Pérez Blanco, José Luis Pereira Cunill, María Isabel Sierra Torres, Javier Martínez Turrión, Concepción Álvarez de Vayo Benito

Hospital Universitario Virgen del Rocío

- 211. ADHERENCIA AL TRATAMIENTO CON SUPLEMENTOS VITAMÍNICOS TRAS CIRUGÍA BARIÁTRICA**
Eyvee Arturo Cuéllar Lloclla, Fernando García Pérez, Guillermo Martínez de Pinillos Gordillo, María Pilar Benito de Valle, José Antonio Irlés Rocamora, María Victoria Cozar León
Hospital Virgen de Valme
- 212. PREVALENCIA DE ENFERMEDAD PSIQUIATRICA EN PACIENTES CON OBESIDAD MORBIDA INTERVENIDOS DE CIRUGÍA BARIÁTRICA**
Mariana Martínez Martínez¹, Daniel Romero Esteban¹, Emilio Sánchez Navarro¹, Gloria García Guzmán¹, Yamina Suleiman Martos¹, Elena Arjonilla Sampedro¹, Juan José Marín Peñalver², Mercedes Pascual Díaz¹, María Soledad Alcaraz Tafalla¹, Fátima Illán Gómez¹
¹ *Hospital Morales Meseguer*
² *Hospital Infanta Leonor*
- 213. VARIABILIDAD GLUCÉMICA EN PACIENTES HOSPITALIZADO CON SOPORTE NUTRICIONAL ESPECIALIZADO**
Carles Iniesta Navalon, Lorena Rentero Redondo, Carmen Caballero Requejo, Mayte Gil Candel, María Teresa Antequera Lardón, Carmen Sánchez Álvarez
Hospital General Universitario Reina Sofía
- 214. FACTORES PREDICTORES DE LA DURACIÓN DE NUTRICIÓN PARENTERAL**
Ramón García Paricio, Javier Mateu de Antonio
Hospital del Mar
- 215. ALTERACIONES ELECTROLÍTICAS EN PACIENTES EN TRATAMIENTO CON QUIMIOTERAPIA INTRAVENOSA Y SOPORTE NUTRICIONAL PARENTERAL**
José Alberto Morales Barrios, Carmen Fraile Clemente, Marta Suárez González, Javier Merino Alonso, María Micaela Viña Romero
Hospital Universitario Nuestra Señora de la Candelaria



216. ¿CÓMO INFLUYE LA CIRUGÍA BARIÁTRICA EN LA EVOLUCIÓN DEL HIPOTIROIDISMO SUBCLÍNICO?

María Rosa Alhambra-Expósito¹, Aura Dulcinea Herrera-Martínez¹, Rodrigo Bahamondes-Opazo¹, María Josefa Molina Puerta¹, Gregorio Manzano¹, Alfonso Calañas Continente¹, Juan Ruiz Rabelo², María Ángeles Gálvez Moreno¹

¹ UGC Endocrinología y Nutrición. Hospital Universitario Reina Sofía

² UGC Cirugía General. Hospital Universitario Reina Sofía

217. ESTUDIO COMPARATIVO DE DIFERENTES FÓRMULAS PARA CALCULAR PESO Y TALLA EN ANCIANOS INSTITUCIONALIZADOS CON BUENA CAPACIDAD FUNCIONAL

Beatriz Lardies Sánchez¹, Laura Hernández Alcaine², Alfonso Cruz-Jentoft³, Diana Boj Carceller¹, Leticia Pérez Fernández¹, Isabel Azcona Monreal¹, María Martínez García¹, Guayente Verdes Sanz¹, Diego Álvarez Ballano¹, Alejandro Sanz Paris¹

¹ Unidad de Nutrición y Dietética. Hospital Universitario Miguel Servet

² Facultad de Nutrición Humana y Dietética

³ Servicio de Geriatría, Hospital Universitario Ramón y Cajal

218. EVALUACION DE LA CALIDAD DEL SOPORTE NUTRICIONAL PARENTERAL HOSPITALARIO

Victoria Vázquez Vela, Ana Belén Guisado Gil, Laura Herrera Hidalgo, José Luis Pereira Cunill, Pedro Pablo García Luna, Concha Álvarez del Vayo

Hospital Universitario Virgen del Rocío

17:30-18:00

CONFERENCIA CORTA 5

Sala Plenaria

Apps Útiles en Nutrición Clínica

Moderador: Pilar Lalueza Broto

Ponente: J. Carlos Pérez Pons

*Farmacia Hospitalaria, Departamento De Salud Valencia
Arnau De Vilanova-Lliria*

17:30-18:00

CONFERENCIA CORTA 6

Sala 1

Coaching Aplicado a la Nutrición

Moderador: Gloria Creus Costas

Ponente: Jaume Giménez

Universidad de Barcelona



PATROCINADORES

PATROCINADOR PLATINO



PATROCINADOR ORO



PATROCINADORES PLATA



PATROCINADOR GENERAL



EXPOSITORES





5 al 7 de Mayo • 2016

BARCELONA

N O T A S





NOTAS

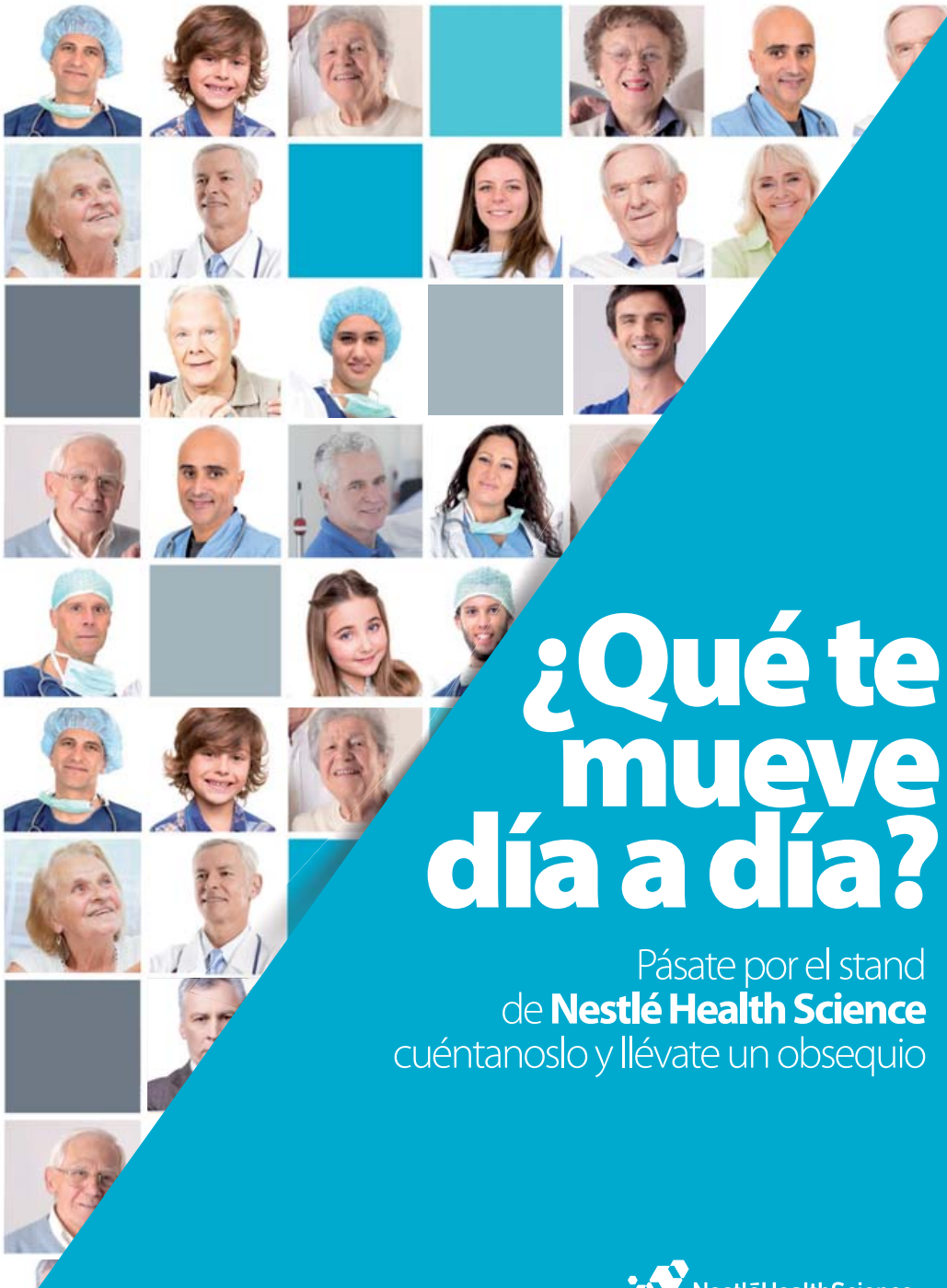

¿Qué te mueve día a día?

Pásate por el stand
de **Nestlé Health Science**
cuéntanoslo y llévate un obsequio



Nestlé Health Science
Where Nutrition Becomes Therapy

Juntos para estar más cerca de los pacientes

Diben

DRINK

Diben

Diben

1,5 kcal HP

Su perfil lipídico protege la **salud cardiovascular** del paciente diabético



e 500 ml

FRESENIUS
KABI

EasyBag



La protección es Nutrición Emocional

